విశాలాంధ్ర
చందా వివరాలు
దినపత్రిక 12 పైసలు ఆదివారం సంచిక 15 పైసలు

| | ఏజంటుద్వారా | పోస్టుద్వారా |
|---|---|---|
| సంవత్సరానికి | రు. 44–00 | రు. 58–00 |
| 6 నెలలకు | 22–00 | 29–00 |
| 3 నెలలకు | 11–25 | 14–50 |
| నెలకు | 3–75 | 5–00 |

VISALAANDHRA Phone 5301 ఉదయం ★★ Regd No. H. 201

# విశాలాంధ్ర

703127

కండ్లను రక్షణ కలిగించి వారి అందమును ఇనుమడింప చేయును
దర్బారు కాటుక
(విలిష్టద్ద)
ఉత్పత్తి దారులు:
రాంబీర్ అండ్ కో.,
బొంబాయి-4
దర్బార్ గంధం. కుంకుమ తయారు చేయువారు



సంపుటి 19 సంచిక 282 || విజయవాడ 3—1—1970 శనివారం || 6 పేజీలు 12 పై.


# ఆంధ్ర తెలంగాణా ప్రాంతాల సామరస్యానికి కేంద్రం కృషి

## హైదరాబాద్ రాగానే పరిశ్రమల శాఖమంత్రి శ్రీ ఫక్రుద్దీన్ అలీ అహ్మద్ స్పష్టీకరణ

హైదరాబాద్, జనవరి 2

ఆంధ్ర-తెలంగాణా ప్రాంతాలమధ్య సామరస్య సాధనకు కేంద్ర ప్రభుత్వం అన్ని విధాలా కృషిచేస్తుందని కేంద్ర పరిశ్రమల మంత్రి శ్రీ ఫక్రుద్దీన్ అలీఅహ్మద్ నేడిక్కడ స్పష్టం చేశారు.

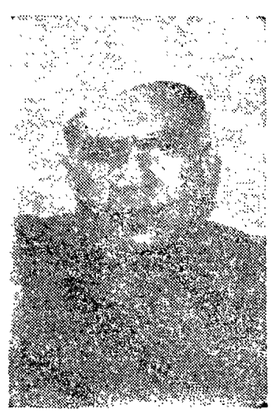

విమానాశ్రయంలో కేంద్ర మంత్రితో, ఆంధ్రప్రదేశ్ డిప్యూటీ ముఖ్యమంత్రి శ్రీ జె. వి. నరసింగరావు, రాష్ట్ర కాంగ్రెసు అధ్యక్షుడు శ్రీ డి. వి. గుండూరావు, కేంద్ర న్యాయశాఖ సహాయ మంత్రి యూనస్‌సలీమ్, పార్లమెంటు సభ్యులు జె. వి. ముక్కారరావు, యింకా పలువురు విమానాశ్రయంలో స్వాగత మిచ్చారు.

రాష్ట్రంలో అయిదు రోజులు వుండబోతున్న శ్రీ ఫక్రుద్దీన్ ఈరోజు హైదరాబాద్ వచ్చారు. విమాన వాశ్రయంలో మాట్లాడిన అనంతరం తెలంగాణా సమస్య పట్ల తన అవగాహనను వ్రవాహికి శ్రీ ఫక్రుద్దీన్ తెలియజేస్తారు.

ఆంధ్ర, తెలంగాణా ప్రజల మధ్య విశ్వాసాన్ని పెంపొందించడం అన్నది సమస్య కీలకాంశమని ఆయన చెప్పారు. ఇందుకు అన్ని పక్షాల నాయకులు సహకరించాలని అన్నారు.

## కేంద్ర మంత్రివర్గ ఉపసంఘం చర్చలు

### తెలంగాణా తదితర సమస్యలపై

న్యూఢిల్లీ, జనవరి 1

కేంద్ర మంత్రిత్వ శాఖల ఆంతరంగిక వ్యవహారాల సంఘం నేడిక్కడ సమావేశమై రాష్ట్రాల మాదాలో తాము ఎదుర్కొంటున్న సమస్యలనుగురించి చర్చించింది.

ప్రధానమంత్రి శ్రీమతి ఇందిరాగాంధీ, హోం మంత్రి శ్రీ చవాన్‌లు కూడా ఈ సంవహనంలో పాల్గొన్నారు.

ప్రత్యేక తెలంగాణా, మండీషన్ భవిష్యత్తు, రాజధానులను రద్దుచేసే విధానంపై మాటోపాలలో రగులు జరుపుట, రాష్ట్రాల మధ్య ఏర్పడిన సరిహద్దు సమస్యలు గురించి కేంద్రం శ్వేతపత్రం కొన్ని నిర్ణయాలు తీసుకొనవచ్చని వున్నది.

ప్రివెంటివ్ డిటెన్షన్ చట్టం రద్దు కావడంతో ఉన్నట్టుండి కాగల సమస్యలను ఎదుర్కొనటాన్ని గూర్చి గూడా ఈ సంఘం చర్చించింది.

పి. డి. చట్టంక్రింద విడుదల కాబడిన నాగా తిరుగుబాటుదార్లను ఎదుర్కొనటంలో కేంద్ర ప్రభుత్వం ప్రత్యేక దార్ఢ్యత వహించవలసి వుందని ఈ సంఘం భావించినట్లు తెలుస్తున్నది.

రాజభరణాల విషయమై మొరార్జీతో జనవరి 8 వ లేదీన కేంద్ర ప్రభుత్వం చిట్టచివరి సారిగా చర్చించ జరగనున్నది. పెట్టబోయే సవరణలకోసం చెల్లించి రాజభరణాలను రద్దుచేయాలని ప్రభుత్వం భావిస్తున్నదని తెలుస్తున్నది.

## కుజ్ నెట్‌సోవ్ పెకింగ్ చేరిక

### సరిహద్దు చర్చల పునఃప్రారంభానికై

మాస్కో, జనవరి 2

సోవియట్ ప్రభుత్వ డిప్యూటీ విదేశాంగ మంత్రి, చైనాతో తర్చలు జరుపుటకు సోవియట్ ప్రతినిధివర్గ నాయకుడైన వాసిలీ కుజ్‌నెట్‌సోవ్ నేడు పెకింగ్ చేరుకున్నారని టాస్ వార్తాసంస్థ తెలిపింది.

పెకింగ్ విమానాశ్రయంలో కుజ్ నెట్ సోవ్‌ను కలుసుకున్నవారిలో చైనా ప్రభుత్వ ప్రతినిధివర్గ నాయకుడు చెన్ చెంగ్ మెన్ వున్నాడు.

సరిహద్దు సమస్యలపై కి దారాలపాటు పెకింగ్‌లో చర్చల అనంతరం, మాస్కో వారాంతరం కుజ్‌నెట్ సోవ్ మాస్కో తిరిగివచ్చాడు. ఆయన ప్రతినిధివర్గంలో ఎనిమిది మంది వున్నారు. సుప్రీం సోవియట్ సమావేశానికి హాజరయేందుకు ఆయన మాస్కో వచ్చాడు.

పెకింగ్‌లో జరిగింగా ఏ తేదీన చర్చలు పునఃప్రారంభమౌతాయో తెలియలేదు.

## చర్చ లేకుండా ముగిసిన మంత్రివర్గ సమావేశం

హైదరాబాద్, జనవరి 2

ఈరోజు ఉదయం 9 గంటల నుండి మధ్యాహ్నం 1.30 గంటల వరకు సమావేశమయిన ఆంధ్రప్రదేశ్ మంత్రివర్గం ఏ విషయాన్ని ప్రత్యేకించి చర్చించలేదు.

సమావేశానంతరం ప్రభుత్వ కార్యదర్శి శ్రీ యం. టి. రాజా పత్రికా విలేకరులతో మాట్లాడుతూ, ప్రత్యేకించి ఏ విషయాన్ని మంత్రివర్గం చర్చించలేదని అన్నాడు. సమావేశానంతరం కేబినేట్ మంత్రులందరూ సెక్రటేరియట్‌లో విందు ముగించుకుని, ఎవరి దారిన వారు పోయారు.

## రాష్ట్రంలో ధాన్యం సేకరణ నిబంధనలు సడలింపు

హైదరాబాద్, జనవరి 2

ధాన్య సేకరణలోని కొన్ని నిబంధనలను సడలించడానికి కేంద్ర ప్రభుత్వం సమ్మతించిందని పౌర సరఫరా శాఖ మంత్రి శ్రీ ఎ సంజీవరెడ్డి పత్రికా విలేకరులతో ప్రసంగిస్తూ తెలియ చేశారు.

ఈ మధ్య సంభవించిన తుపాను కారణంగా కరిగిన వంటల నష్టాన్ని దృష్టిలో పెట్టుకొని కేంద్రం ఈ నిర్ణయం చేసింది.

తుపాన్ల కారణంగా కరిగిన వంటల నష్టం కారణంగా ఈ సంవత్సరం ఇతర రాష్ట్రాలకు చేసిన బియ్యం ఎగుమతిలో కొంత భాగం తగ్గుతుందని మంత్రి ఎ. సంజీవరెడ్డి చెప్పాడు.

ధాన్యసేకరణ పరిధిగతంలోని ఈ పరిమితులు తూర్పు గోదావరి, పశ్చిమ గోదావరి, కృష్ణా జిల్లాలు ఎంతో లాభపడతాయని కూడా ఆయన పేర్కొన్నాడు.

ఇంతవరకు ముసురు రంగు పెడిసోయిన ధాన్యంపైన పెనాల్టీలు విధించేవారు. కాని ఇప్పుడు ప్రవేశపెట్టిన ధాన్యసేకరణ విధానంలోని సడలింపులతో ఆ పెనాల్టీ రద్దు చేయడం జరిగింది.

ఆంతేగాక, ఇప్పుడు రైతు ఫుడ్ కార్పొరేషన్ ద్వారా పారిష్ అయిన బియ్యమే కాకుండా పట్టుబట్టిక కొంచెం తక్కువగా పారిష్ అయిన బియ్యాన్ని కూడా సేకరించేందుకు సమ్మతిస్తుంది.

ఈ మధ్య సంభవించిన తుపానువల్ల వరిపైర్లు విస్తృతంగా దెబ్బతిన్నాయి కాబట్టి మన రాష్ట్రంచేసే ఎగుమతిలో కూడా కొంత తగ్గుదల వుంటుందని మంత్రి వివరించాడు.

## ఆధికారవ్యామోహమే కాంగ్రెస్‌లో సంక్షోభానికి కారణం

### దాద్దాఖాన్ విమర్శ

విశాఖపట్నం, జనవరి 2

కాంగ్రెసు పార్టీలోని ప్రస్తుత సంక్షోభానికి కారణం 'అధికార వ్యామోహంతప్పమరేమీ కాదని ఖాన్ అబ్దుల్ గఫార్‌ఖాన్ నేడిక్కడ చెప్పాడు.

రాజకీయాలలోని కాంగ్రెసు వాదులు కొందరు కాంగ్రెస్ గ్రూపులు ఏర్పాటును పరిష్కరించమని కోరగా ఆయన 'ఆ రెండు పక్షాల వ్యక్తిగత రాజకీయాలలో నేనెలా జోక్యం చేసుకునేది?' అని వ్యాఖ్యానించాడు.

గత రాత్రి ఇక్కడ ఈయనకు ఒక ప్రత్యేక మందం తన ఉపయోగంకోసం యివ్వగా ఆయన దానిని తిరస్కరించి నేల మీద పడుకున్నాడు.

## దర్శిదానికి కారణం పేదలే

డుండిగల్‌లో ఏర్పాటు చేసిన ప్రహ్మాండమైన సభలో ప్రసంగిస్తూ ఖాన్‌ఖాన్ ప్రపంచంలో అన్ని మతాలూ దయ, ఔదార్యం, శాంతి, ప్రేమలను ప్రబోధిస్తున్నాయని అన్నారు. పరస్పర మతం హింసాత్మకాలను ప్రబోధించడాన్ని ఆమోదించవని కూడా ఖాన్‌ఖాన్ తెలియచేశాడు.

ఆ సభలో ఖాన్‌అబ్దుల్ గఫార్‌ఖాన్ ఇంకా ఇలా ప్రసంగించాడు.

"పేదరికాన్ని దుర్భర దారిద్ర్యం నుంచి మళ్ళించడానికి భగవంతుడు, హిందూ ముస్లిం ముఖ్యంగా ద్వేషాన్ని సృష్టించాడు. దీని వంతు తమ స్వార్థ ప్రయోజనాలకోసం ఇలా చేస్తున్నారు. మత కర్మలాలతోకాని, మరే కలహాలతోకాని దరిద్రాన్ని పోగొట్టలేరు.

ధనవంతుడు కొనుగోలించే దోపిడీకి వ్యతిరేకంగా ముస్లింలు హిందువులు ఏకం కండి. అత్యధిక సంఖ్యలో ఉన్న పేదలంతా ఏకమైతే దరిద్రాన్ని నిర్మూలించి ప్రభుత్వాన్ని ఎన్నుకోండి.

ఇరవై రెండేళ్ళ స్వాతంత్ర్యానంతరం కూడా దేశంలో దారిద్ర్యం తాండవమాడుతున్నందుకే దానికి కారణం పేదలే. తమ దుర్భర దారిద్ర్యాన్ని మరచి మీరుమీరు కలహించుకుంటూ కాలనరకంలో అష్టకష్టాలు పడుతున్నారు.

తర్వాత రూ. 2 వేల రూపాయల థైలీని శ్రీ ఖాన్‌ఖాన్ ముస్లిం (మార్క్సిస్టు, యమ్. ఎల్. ఏ) దాద్దాఖానీ గారికి బహూకరించాడు.


ఆధునిక సుల్తాన్

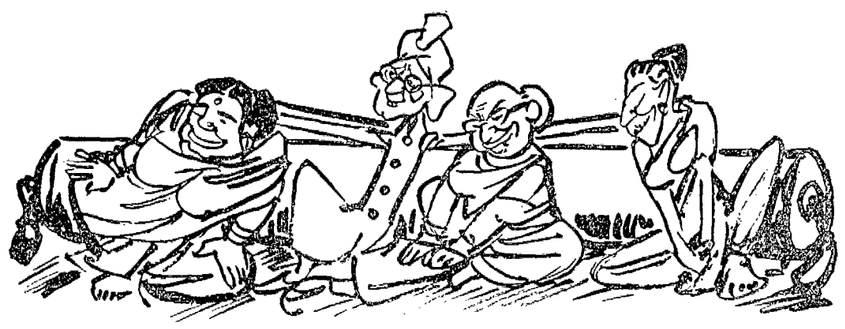

మిశ్రమ మంత్రివర్గాల ఏర్పాటుకు మురార్జీ సుముఖత - వార్త.

—By Agreement With Sankar's Weekly


# ఐక్యతా చర్చలకు బెంగాల్ మార్క్సిస్టుల షరతు

## బంగ్లా కాంగ్రెస్ ముందుగా క్షమాపణ చెప్పాలని శ్రీ ప్రమోద్‌దాస్‌గుప్తా ప్రకటన

కలకత్తా, జనవరి 2

బెంగాల్ ప్రభుత్వం అనాగరికమూ, అటవిక మైన దని శ్రీ అజయ్ ముఖర్జీ, యితర బంగ్లా కాంగ్రెసు నాయకులు చేసిన ప్రకటనలకు క్షమాపణ చెప్పుకుంటే కాని, బెంగాల్ ఐక్య సంఘటన పార్టీలు జరపవలచిన ఐక్యతా చర్చలలో పాల్గొనబోమని మార్క్సిస్టు పార్టీ నేడు షరతు పెట్టింది.

ఐక్యసంఘటన పార్టీ అంతరంగ సహజీవనం మినహా యిన్నడు ఐక్యసంఘటన అంటూ బెంగాల్లో లేదని మార్క్సిస్టుపార్టీ కార్యదర్శి శ్రీ ప్రమోద్‌దాస్‌గుప్తా నేడు వ్యతిరేకారితో అన్నాడు.

"పాత ఎద్దతో ఐక్యసంఘటన యిక కొనసాగదు. బంగ్లా కాంగ్రెస్ తన రాజీయ వైఖరి మార్చుకొని, చేసిన తప్పులు ఒప్పుకుంటేనే ఐక్యతా చర్చలు సాధ్యం" అని శ్రీ గుప్తా స్పష్టంచేశాడు.

మూడురోజులుగా జరిగిన మార్క్సిస్టుపార్టీ బెంగాల్ రాష్ట్రశాఖ్యవర్గ సమావేశం అనంతరం పత్రికాగోష్ఠిలో శ్రీ గుప్తా మాట్లాడుతూ. "ఐక్యసంఘటన ప్రభుత్వాలను ఆసమాయుడు వేస్తుంటే మార్క్సిస్టుపార్టీ సహించి ఊరుకోదని చెప్పాడు. ప్రస్తుత పెట్టుబడిదారీ విధ్వంసాన్ని నివారించడం మొదలు పెట్టాలి.

దిలీప్ చక్రవర్తి అనే ఆ యువకుడు, దేశంలో నిరుద్యోగ సమస్య పెరిగిపోతుండగా స్కూలోత్సవాలకు ఆమితంగా డబ్బు తగలెయ్యడం ఇక్క డ దగ్గర అని తీవ్రంగా విమర్శించాడు.

యువకుడు, డిగ్రీ తీసుకోకుండానే, బయటికి వెళ్ళిపోయాడు

"మాకు డిగ్రీలవద్దు ఉద్యోగాలు కావాలి" అంటూ పెండాళ్ళు, పెద్దలూ, లావలూ కూడా, యువకుడు వినాదాలు చేశారు.

## మాకు డిగ్రీలు వద్దు! ఉద్యోగాలు కావాలి!!

### స్నాతకోత్సవ సందర్భంలో విద్యార్థుల నినాదం

కలకత్తా, జనవరి 2

కాదవ్‌పూర్ విశ్వవిద్యాలయ స్నాతకోత్సవ సందర్భంగా నేడిక్కడ ఒక అనకిరకమయిన సంఘటన జరిగింది.

యూనివర్సిటీ వైస్‌చాన్సలర్, పెట్రోలియం రాజ్యమంత్రి, అయిన శ్రీ త్రిగుణసేన్ పట్టాలు యిస్తుండగా, ఎట్టకేలకు గుంపులుగుంపులు ఒక యువకుడు, మైక్రోఫోన్‌కి వచ్చి, ప్రస్తుత పెట్టుబడిదారీ విధ్వంసానికి నివారించడం మొదలు పెట్టాలు.

దిలీప్ చక్రవర్తి అనే ఆ యువకుడు, దేశంలో నిరుద్యోగ సమస్య పెరిగిపోతుండగా స్కూలోత్సవాలకు అమితంగా డబ్బు తగలెయ్యడం ఇక్క డ దగ్గర అని తీవ్రంగా విమర్శించాడు.

యువకుడు, డిగ్రీ తీసుకోకుండానే, బయటికి వెళ్ళిపోయాడు

"మాకు డిగ్రీలవద్దు ఉద్యోగాలు కావాలి" అంటూ పెండాళ్ళు, పెద్దలూ, లావలూ కూడా, యువకుడు వినాదాలు చేశారు.

## పంజాబ్‌లో చండీఘర్ విలీనం వార్తలు అబద్ధం

### ప్రధాని స్పష్టీకరణ

న్యూఢిల్లీ, జనవరి 2

చండీఘర్‌ను పంజాబ్‌కు అప్పగించడం జరుగుతుందని ఎగిశ్లో వస్తున్న ప్రకటనలు నిజంలేవని ప్రధాని శ్రీమతి ఇందిరా గాంధీ నేడు రాజ్యసభ హరియానా పార్లమెంటు సభ్యులతో చెప్పి వివరాలు తెలుస్తున్నది.

పార్లమెంటు సభ్యులు శ్రీ రణధీర్‌సింగ్, దర్బీర్‌సింగ్, గజాజ్‌సింగ్, ఎమ్. ఆర్. శర్మ, నేకీం, గార్గ్ శ్రీమతి ఇందిరా గాంధీని కలుసుకొని, ఈ విషయం పట్ల తమ ఆందోళన వ్యక్తం చేశారు.

శ్రీమతి ఇందిరాగాంధి నిర్విణంగా, ఈ వార్తను ఖండించినట్లు తెలుస్తున్నది.

చండీఘర్ సమస్య విషయంలో, రక్షణ మంత్రి స్వరణ్‌సింగ్ తోక్కం కలుగజేసుకోవాలని కూడా, యీ పార్లమెంటు సభ్యులు శ్రీమతి ఇందిరాగాంధీని కోరినట్లు తెలుస్తున్నది.

## ముస్లింల భారతీయకరణకు అర్థమేమిటి?

### జనసంఘం నికి ఫక్రుద్దీన్ సూటి ప్రశ్న

హైదరాబాద్, జనవరి 2

ముస్లింలను భారతీయకరణ చేయాలన్న జనసంఘం నినాదాన్ని కేంద్ర పారిశ్రామికాభివృద్ధిమంత్రి శ్రీ ఫక్రుద్దీన్ అలీఅహ్మద్ నేడిక్కడ ఖండించారు. వారినెలా భారతీయకరణ చేయాలని వారు భావిస్తున్నారో నాకు అర్థం కావడంలేదు. ముస్లింలు మతం మార్చుకోవాలని వారు కోరుతున్నారా? లేక వారు తమ మాతృభాషను వదులుకోవాలని కోరుతున్నారా? అని అహ్మద్ ప్రశ్నించారు.

మక్కా మసీదులో ముస్లింల సభలో మాట్లాడుతూ అహ్మద్ యింకాయిలా చెప్పాడు.

గతాదిసహస్యాల్ని కాపాడాలని దేశంలోని కొన్ని శక్తులు పనిచేస్తున్నాయని ఈ లక్ష్య సాధనకు హిందూ ముస్లింలమధ్య వారు ఘర్షణలు సృష్టిస్తున్నారని చెప్పాడు.

భారతదేశంలోని ముస్లింలు భారతీయ కరణపొంది తమంతట తాముగా ఇతరులలో కలిసిపోవాలని ఈ శక్తులు కోరుతున్నాయి. ఈ సూచన హాస్యాస్పదమైన దేగాక దుర్బుద్ధితోకూడింది. ముస్లింలు దాతీయులు, కాదని, వారిని అనుమానంతో చూడాలని దీనిని ప్రచారంగా వాడుకుంటున్నారు.

ముస్లింలపై అనుమానాలను సృష్టించి, భారతదేశంలో జీవిస్తున్న ముస్లింలు, ఇతర అనేక కులాలమధ్య అగాధం సృష్టించడానికి ప్రయత్నించేవాళ్ళు "దేశద్రోహులు" అని శ్రీ ఫక్రుద్దీన్ అలీ అహ్మద్ చెప్పాడు.

దేశంకొరకు ఏమి చేయడానికైనా ముస్లింలు ఎన్నడూ వెనుకాడలేదన్న చారిత్రక సత్యం ప్రజలకు తెలుసునని, భారతదేశంపై పాకిస్తాన్ జరిపిన యుద్ధంలోను ఇది ఋజువు పడిందని ఆయన తెలిపాడు. ముస్లింలు తమ మతం, భాష మార్చుకోవడానే భారత దేశంతో మిళిత మిళితం కలిసి దేశ సంస్కృతికంకొరకు పనిచేస్తారన్నాడు.

ముస్లింలు ఉబుద్ధులంటే ప్రచారాలకు భయపడి పారిపోరు. దేశంలోని యితర పౌరులతో వాటు అన్ని అవకాశాలను ఎదుర్కొని ముస్లింలుగాగర భారత పౌరులుగా హక్కులకొరకు కృషిచేస్తారు. ముస్లింల యిబ్బందుల ప్రసంగ శ్రీమతి ఇందిరాగాంధీకి యితర నాయకులకు తెలుసు. వీరికరం, అనుమానతలులేని సమాజ నిర్మాణానికి ప్రధాన కృషి చేస్తున్నారని. అట్టుంటి సమాజంలో అందరూ కలిసిపోతే, సామరస్యముతో జీవిస్తారని శ్రీ అహ్మద్ చెప్పాడు. దేశంలోని లేక్షలాది ముస్లింలు దారిద్ర్యంతో జీవించవలసివస్తే దేశం పురోగమించడానికి వీలుండదన్నాడు.

తమ మార్గంలో ఎదురయ్యే చిక్కులను ఓరిమితో ఆలోచించాలని, ఏరికి వారు ఎదుర్కొన్నట్లు వస్తాయని ధీరగా వీరికి వాళ్ళు కాదాని శ్రీ అహ్మద్ ముస్లింలకు చెప్పాడు. ముస్లింలు ఏ విన్నపాలు చేయవలసిన అవసరం లేదని, ఈయొక ప్రత్యేక రాగా


(మిగతా 2 వ పేజీలో)


## త్వరలో ప్రాంతీయ కాంగ్రెస్

### శ్రీ షిండే వెల్లడి

న్యూఢిల్లీ, జనవరి 2

ఆహారం విషయంలో 1971 నాటికిదారిద్ర్యం స్వయం సంపూర్తి సాధిస్తుందని కేంద్ర ఆహార, వ్యవసాయ శాఖమంత్రి శ్రీ ఏ. పి. షిండే నేడు ఇక్కడ ప్రకటించాడు.

ఆహారోత్పత్తి, పంపకాల సమస్యలను గురించి చర్చించేందుకు 'నేషనల్ ఫుడ్ కాంగ్రెస్' అనే ఒక సంఘాన్ని త్వరలో ఏర్పాటు చేస్తారని మంత్రి వెల్లడించాడు.

## కేంద్ర అధ్యయన బృందం సిఫారసుల మేరకు సాయం

### శ్రీ బి. యస్. గురుమూర్తికి ప్రధాని హామీ

న్యూఢిల్లీ, జనవరి 2

కేంద్ర ప్రభుత్వ అధ్యయన బృందం సిఫారసు చేసినమేరకు తుపాన్‌కు గురయిన ఆంధ్ర ప్రదేశ్‌లోని కోస్తా బిల్లాలకు కేంద్ర ప్రభుత్వం సహాయం చేస్తుందని ప్రధాని ఇందిరా గాంధీ హామీ యిచ్చారు.

వరదకు, తుపాన్‌కు గురయిన కోస్తా జిల్లాలలో పర్యటించిన కేంద్ర స్టేట్ మంత్రి శ్రీ బి. యస్. గురుమూర్తి ప్రధానిని కలుసుకున్నప్పుడు ఈ హామీ లభించింది.

మొత్తం నష్టం రు. 110 కోట్లు వుంటుందని గురుమూర్తి ప్రధానికి చెప్పారు.

సహాయ కార్యక్రమాలను కొనసాగించడానికి వెంటనే రాష్ట్రప్రభుత్వానికి 10 కోట్లు మంజూరు చేయవలసిందిగా ప్రధానిని కోరారు.

ముఖ్యంగా పూరి జిల్లాలో నివసించే పేద, దళితవర్గాల ప్రజల పునరావాసానికి గురి అయ్యారని శ్రీ మూర్తి ప్రధానికి తెలిపారు.

## మణిపూర్‌లో పూర్తి హర్తాళ్

ఇంఫాల్, జనవరి 2

మణిపూర్ కొండ్రాంతర ప్రజలపై నైనిలు అమానుష కర్యలకు నిరసన తెలియజేస్తూ అఖిల మణిపూర్ విద్యార్థుల ఇచ్చిన పిలుపు మేరకు మణిపూర్‌లో పూర్తిగా హర్తాళ్ జరిగింది

దుకాణాలు, పరిశ్రమలు మూతబడ్డాయి. విద్యార్థులు తరగతులకు గైరుహాజరయ్యారు. హర్తాళ్ శాంతియుతంగా నిర్వహించబడింది.

## జపాన్‌లో భూకంపం

టోకియో, జనవరి 2

గురువారం ఉదయం అమామీ ఓషియా ద్వీపంలో కలిగిన గొప్ప భూకంపం వల్ల ముగ్గురు పిల్లలు గాయపడినట్లు తెలుస్తున్నది.

నేడ్ పరిశోధనాలయం కథనం ప్రకారం గురువారం ఉదయం 4 గంటల 2 నిముషాలకు భూమి ప్రకంపించింది. తొలి ప్రకంపనాలు జరిగాయని కూడా తెలుస్తున్నది.

## మధ్యప్రదేశ్ కార్మిక మంత్రి రాజీనామా

గ్వాలియర్, జనవరి 2

రాష్ట్ర కార్మిక మంత్రి, గంగాశాంతిసారీ తన రాజీనామా సమర్పించారనీ, అయితే దాన్ని వెంటనే అంగీకరించడం జరగలేదనీ, మధ్యప్రదేశ్ ముఖ్యమంత్రి శ్రీ విద్యాచరణ్ శుక్లానేడిక్కడ చెప్పారు.

## తుంబానుండి రాకెట్ ప్రయోగం

తిరువనంతపురం, జనవరి 2

తుంబా రాకెట్ ప్రయోగకేంద్రంనుండి రేపు మధ్యాహ్నం 12.30 గంటలకు రెండంచెల నైక్-ఎపాచ్ రాకెట్ ఉత్తరంగా ప్రయోగించబడింది. దీనిలో 90 కిలోగ్రాముల ఇంధనంవుంది.

వాహనము, ఇంధనం సరిగా పనిచేశాయని తుంబా కేంద్ర డైరెక్టర్ శ్రీ హెచ్. జి. ఎస్. మూర్తి చెప్పాడు.

రాకెట్‌లోని సామగ్రి దాదాపు పనిచేసిందని ఇంధనంనుండి సంకేతాలు అందాయని అయన చెప్పారు.

## రాష్ట్రపతి పాలన

### తమిళనాడులో ఎత్తివేత

మద్రాసు, జనవరి 2

తమిళనాడులో రాష్ట్రపతి పాలన ఎత్తివేయబడింది. ఈ విషయాన్ని ముఖ్యమంత్రి శ్రీ సి. యన్. అన్నాదురై ఈరోజు ఉదయం ప్రకటించాడు.

## కేరళలో భూసంస్కరణలు అమలు:

# మరో 2500 మందికి పట్టాలు

కాసరగోడ్, జనవరి 2

కాసరగోడ్ ప్రాంతంలో 2½ వేల మందికి పట్టాలు యిచ్చే కార్యక్రమానికి కేరళ రెవిన్యూమంత్రి శ్రీ కె. టి. జాకబ్ నేడు ప్రారంభోత్సవం జేశారు.

గత రెండు నెలలుగా ఐక్య సంఘటన నూతన ప్రభుత్వం చేపట్టిన కార్యక్రమాల ప్రభావం పొందుకున్నాయని తెలిపాడు.

మార్క్సిస్టులు తలపెట్టిన భూమి ఆక్రమణ ఉద్యమాన్ని అన్ని వర్గాల ప్రజలు వ్యతిరేకించాలని, ఆయన విజ్ఞప్తి చేశాడు. శాంతి భద్రతల రక్షణకు ప్రభుత్వం సకల చర్యలు తీసుకుంటుందని పోలీసులు నిష్పక్షపాతంగా వ్యవహరించుతారని చెప్పారు.

కేంద్ర - రాష్ట్ర సంబంధాలు కూడా క్రమంగా మెరుగుపడుతున్నాయని తెలిపాడు.

## భూకుణుల తొలగింపు

క్విలన్ జిల్లాలోని వినల్‌దకర్‌వద్ద 25 ఎకరాల పైగావేటు భూమిని మార్క్సిస్టులు ఆక్రమించుకోగా వారిని ఆక్రమించుకోగా వారిని ఆక్రమించుకోగా వారిని పోలీసులు తొలగించారు.

గత రాత్రి 350 మందికిపైగా ఈ గుడిసెలు వేశారు.

డిప్యూటీ సూపరింటెండెంట్ ఆఫ్ పోలీసు రాగానే ఆక్రమణదార్లు ఆస్థలం వదిలి పారిపోయారు.

కొల్లాంజిల్లా అటవీ భూములో ప్రవేశించిన వారిలో 9 మందిని అరెస్టు చేశారు.

## గ్రామీణ విద్యుదీకరణ ప్రగతి

### రాష్ట్ర విద్యుత్‌బోర్డు వెల్లడి

హైదరాబాదు, జనవరి 2

గ్రామీణ విద్యుదీకరణ చురుకుగా నాగుతున్నదనీ, దాపులకు విద్యుక్ కనెక్షన్ల వల్ల ఆనక్తి కనబరచడం జరుగుతున్నదనీ రాష్ట్ర విద్యుత్‌బోర్డు తెలియజేసింది.

తెలంగాణా ప్రాంతంలో 660 గ్రామాలకు విద్యుక్ సౌకర్యాలు కల్పించాలనే ప్రతిపాదనపుంది, అందులో 84 గ్రామాలలో పని పూర్తి అయింది. 255 గ్రామాలలో పని చురుకుగా సాగుతున్నది.

దాపులకు, యితర వసులకు 73600 కనెక్షన్లు యివ్వాలని ప్రతిపాదనలో వుంది. అందులో 29,432 కనెక్షన్లు యివ్వడం జరిగింది.

ఆంధ్రప్రాంతంలో ప్రతిపాదనలో వున్న 557 గ్రామాలలో 130 గ్రామాలకు విద్యుత్ సౌకర్యం కల్పించడమైంది. 149 గ్రామాలలో పనిచురుకుగా సాగుతున్నది.

వ్యవసాయ వసులకు విద్యుత్ యిచ్చిన 23400 కనెక్షన్లలో 10097 కనెక్షన్లు పూర్తి అయినాయి

## నందినీశతపథి మద్రాసు ఆగమనం

మద్రాసు, జనవరి 2

కేంద్ర అయిర్ శక్తి డిప్యూటీమంత్రి శ్రీమతి నందినీ శతపథి ఢిల్లీ నుంచి నేడు ఇక్కడకు చేరుకున్నారు. తర్వాత ఆమె కోయంబత్తూరు వెళ్ళారు.

## బొంబాయి సభలపై శ్రీ మిశ్రా విమర్శ

న్యూఢిల్లీ, జనవరి 2

1975-76 నాటికి ప్రతీ జీవన కనీస అవసరాలు తీర్చాలన్న దశాబ్దాంత కార్యక్రమంలోని ప్రధానాంశంపై బొంబాయి కాంగ్రెసు సభలు మౌనం వహించాయని రాజ్యసభలోని ప్రతిపక్ష కాంగ్రెస్ (నిండి కెట్) నాయకుడు శ్రీ ఎస్. ఎస్. మిశ్రా విమర్శించాడు.

1964 లో భువనేశ్వర్ కాంగ్రెసులోనూ, 1967 ఎన్నికల ప్రణాళికలోనూ ప్రజలకిచ్చిన హామీ ఇదని. అయితే నార్థప వంటవర్ ప్రణాళికలో ఈ డాకియ లక్ష్యాన్ని నిరవధికంగా వాయిదా వేశారని, బొంబాయి సమావేశంలూడా ఈ విషయంలో ఏమీ చెప్పలేదని శ్రీ మిశ్రా చెప్పాడు.

ఇటువంటి బలహీనాల గురించి ప్రజలకిస్తున్న ఒక అభిప్రాయం వున్నదని, వారి వారి అభినందనలు రాష్ట్ర ప్రభుత్వాల పని తీరు. పార్లమెంటులో ప్రశ్నలద్వారా దీనిని దృష్టిలోకొనవలసి వున్నదన్నాడు. ఉత్పత్తి రంగంలో వున్నచోట తమ తమ నిర్మాణాన్ని పటిష్టపరచుకోవలసిందిగా ప్రజలకు పిలుపునిస్తున్నాను. సహకారాన్ని పొందడానికి కృషిచేయవలసి వుందన్నాడు. పరస్పర ఆలోచనలకు, నిందారహిత స్వస్తి చెప్పవలసి వుందన్నాడు.

## తుపాన్ బాధిత ప్రాంతాలకు

# కేంద్ర అధ్యయన బృందం సిఫారసుల మేరకు సాయం

### శ్రీ బి. యస్. గురుమూర్తికి ప్రధాని హామీ

న్యూఢిల్లీ, జనవరి 2

కేంద్ర ప్రభుత్వ అధ్యయన బృందం సిఫారసు చేసినమేరకు తుపాన్‌కు గురయిన ఆంధ్ర ప్రదేశ్‌లోని కోస్తా బిల్లాలకు కేంద్ర ప్రభుత్వం సహాయం చేస్తుందని ప్రధాని ఇందిరా గాంధీ హామీ యిచ్చారు.

వరదకు, తుపాన్‌కు గురయిన కోస్తా జిల్లాలలో పర్యటించిన కేంద్ర స్టేట్ మంత్రి శ్రీ బి. యస్. గురుమూర్తి ప్రధానిని కలుసుకున్నప్పుడు ఈ హామీ లభించింది.

మొత్తం నష్టం రు. 110 కోట్లు వుంటుందని గురుమూర్తి ప్రధానికి చెప్పారు.

సహాయ కార్యక్రమాలను కొనసాగించడానికి వెంటనే రాష్ట్రప్రభుత్వానికి 10 కోట్లు మంజూరు చేయవలసిందిగా ప్రధానిని కోరారు.

ముఖ్యంగా పూరి జిల్లాలో నివసించే పేద, దళితవర్గాల ప్రజల పునరావాసానికి గురి అయ్యారని శ్రీ మూర్తి ప్రధానికి తెలిపారు.

గుజరాత్ పుస్థితి

# ఐదువేల గ్రామాల్లో కరువు తీవ్రత

అహ్మదాబాదు, జనవరి 1

గుజరాత్‌లోని 4817 గ్రామాలు తీవ్ర కరువు పరిస్థితిని ఎదుర్కొంటున్నాయనీ, వీని సంఖ్య 5000 కు పెరగవచ్చునని అధికారికంగా ప్రకటించబడింది.

## తొలగించినవారిని తిరిగి పనిలోకి చేర్చుకోవాలి

### కేంద్ర ఉద్యోగుల నాయకుని డిమాండ్

హైదరాబాద్, జనవరి 2

సర్వేను నుంచి తొలగించిన ఉద్యోగుల్ని తిరిగి పనిలోకి చేర్చుకోవలసిందిగా హైదరాబాద్ కేంద్ర ప్రభుత్వ ఉద్యోగుల సమాఖ్య కార్యవర్గం శ్రీ ఎం. కాంతయ్య విన్న తంతి, తపాలా బోర్డును, ప్రధానమంత్రిత్వ శాఖను డిమాండ్ చేశాయి.

యూనియన్ నాయకులైన శ్రీ ఎల్. దామోదరరావు, ఎం.ఎన్. రెడ్డి ని సూర్యనారాయణలపైవున్న తొలగింపు ఉత్తర్వులను వెంటనే రద్దుచేయాలని హైదరాబాద్ జిల్లా పోలీసు అధికారులకు శ్రీ కాంతయ్య విజ్ఞప్తి చేశాయి.

జిల్లా పోలీసు అధికారుల పరిపాలనా వ్యవస్థను ఖండిస్తూ అన్ని యూనిట్లు తీర్మానాలు చేయాలని ఆయన పిలుపు ఇచ్చాయి.

భవిష్యత్ కార్యక్రమాన్ని నిర్ణయించడానికి ఈ నెల 12వ తేదీన కేంద్ర ప్రభుత్వోద్యోగుల సదస్సు జరుగుతుందని నాయకవర్గ తరగతి ఉద్యోగుల కార్యవర్గి హైదరాబాద్ ఇంజనీరింగ్ యూనియన్ అధ్యక్షుడు శ్రీ కె. ఆదినారాయణ విన్న వ్యతిరేక ప్రకటనలు జారీచేయడానికి మినహా ఇంకా ఇలా అన్నారు:

కానసన్నద్ధులను, పరిపాలనను ఎన్ను కోవడంలో ఓటర్లకు సదవకాశం కలిగినే తితో న్యాయమైన, స్వేచ్ఛాయుతమైన ఎన్ని కలు జరగడానికి మనమంతా కృషిచేయాలి.

స్వతంత్రంవల్ల కలిగిన ప్రయోజనాలూ, అవకాశాలూ సర్వప్రజల జీవితాలనూ సంపన్నం చేయాలి; సర్వప్రజల జీవితాలనూ మహోన్నతం చేయాలి. భారత్‌లోని ప్రజాస్వామ్యాన్ని ఉత్తమమైన ప్రజాస్వామ్యంగా తీర్చిదిద్దేందుకు మనమంతా గట్టికృషిచేయాలి.

## ఇందిరా ప్రభుత్వానికి వ్యతిరేకంగా మార్క్సిస్టుల ప్రచారం

### నంబూద్రిపాద్ విపరణ

పాట్నా, జనవరి 1

ప్రజలను మోసం చేసేందుకు శ్రీమతి ఇందిరా గాంధి ప్రభుత్వం చేపట్టిన బూటకపు కపు సోషలిజాన్ని బహిర్గత పరిచేందుకు మార్క్సిస్టు పార్టీ తన ప్రచారాన్ని విస్తృతం చేస్తుందని కేరళ మాజీ ముఖ్య మంత్రి శ్రీ నంబూద్రిపాద్ నిన్న యిక్కడ తెలియ చేశాడు.

నూతన కాంగ్రెసు పోకడలతో ఫాసిస్టు ధోరణులు కనపడుతున్నాయని, తన విధానా లను అంగీకరించని రాష్ట్ర ప్రభుత్వాలను పడగొట్టేందుకు ఆ పార్టీ ప్రయత్నిస్తున్నదని పేర్కొన్నాడు.

కాంగ్రెసు పార్టీలో చీలిక ఒకరకమైన దాపరిక విభజనకు దోహదం చేసింది, సిండికేటు, ఆనసెంబ్లీ, స్వతంత్రపార్టీలు ఒకవైపుకు, ఇండికేటు, పి. యస్. పి., కమ్యూనిస్టుపార్టీలు మరొక ప్రక్క, చేతులు కలుపుతున్నట్లు కనపడుతున్నదని, ముస్లిమ్‌లీగ్, డి. యం. కె. బహుశా బి. కె. డి. వంటి ప్రాంతీయ పార్టీలు కూడా అధికార కాంగ్రెసు కూటమిలో చేరవచ్చునని అన్నాడు.

మాకు సంబంధించి, మేము ఈ రెండు కూటములలో చేరాలని భావించటం లేదని అన్నారు.

## గతసంవత్సరంలో 64 తెలుగు చిత్రాలు

### దక్షిణ భారతంలో మొత్తం 213 చిత్రాలు

మద్రాసు, జనవరి 1

దక్షిణ భారత చలనచిత్ర రంగంలో 1969 సంవత్సరంలో 213 కథా చిత్రాలను నిర్మించడాను. గత సంవత్సరం నిర్మించిన వాటి కన్నా ఈ సంవత్సరం 14 చిత్రాలు తక్కువగా నిర్మించడ జరిగాయి. అయితే మొత్తం దేశ చిత్ర నిర్మాణంలో దక్షిణ భారత చిత్రరంగం అగ్రస్థానంలో వున్నది.

మొత్తం 213 చిత్రాలలో 72 తమిళం (1968 లో 68 చిత్రాలు) 61 తెలుగు (78) కన్నడం 44 (36) మళయాళం 31 (38) హిందీ 6 (9) చిత్రాలను నిర్మించినట్లు దక్షిణ భారత ఏవిం వాణిజ్య మండలి సమీక్ష ప్రకటించారు.

తెలంగాణా ఆందోళన, తుపాన్‌ల వలన తెలుగు చిత్రాల నిర్మాణం 25 శాతం తగ్గింది.

మొత్తం చిత్రాలలో 172 చిత్రాలను తమిళనాడులోని స్టూడియోలలో నిర్మించారు.

మైసూరులో 29, కేరళలో 7, ఆంధ్ర ప్రదేశ్‌లో 5 చిత్రాలను నిర్మించారు. మొత్తం హిందీ చిత్రాలను కలర్‌లో పుష్పకాసులోనే నిర్మించారు.

గతనుంచి చిత్రాల పొడవు 4319 మీటర్లు వున్నది. గత సంవత్సరం చిత్రాల సగటు నిడివి 4246 మీటర్లు.

భారతచిత్రాల దిగుమతిపై అనేకఆంక్షలు విధించటంవలన చిత్రాల ఎగుమతి చాల తగ్గిపోయింది.

# రాష్ట్రంలో ప్రశాంత పరిస్థితి: అక్రమణకు మార్క్సిస్టులయత్నం

### కేరళ హోం మంత్రి శ్రీ కోయా వెల్లడి

తిరువనంతపురం, జనవరి 1

కేరళలో కొద్ది ప్రాంతాలలో అక్కడక్కడా అనధికార ఆక్రమణలు మినహా పరిస్థితి పూర్తిప్రశాంతంగా ఉన్నది. నేడు అమలులోకి వచ్చిన కేరళ భూసంస్కరణల [సవరణ] చట్టాన్ని పేద కర్షకుల, వ్యవసాయ కార్మికుల మాగ్న కాల్టాగా హర్షిస్తున్నారని రాష్ట్ర హోం మంత్రి శ్రీ మహ్మద్ కోయా నేటి సాయంత్రం యిక్కడ పత్రికా విలేకరులతో అన్నారు.

కాంతి, భద్రతలను ఉల్లంఘించిన పటన ఎక్కడా లేదని ఆయన చెప్పాను.

దారి మొత్తన భూములను ఆనధికారికంగా ఆక్రమించినట్లు వార్తలు రాలేదని, గందర గోళాలు జరుగుతాయనుకున్న ప్రదేశాలలో పో లీసు బలగాలను మోహరించడం జరిగిందని ఆయన తెలిపాను.

అలెప్పీ జిల్లా కుట్టనాడ్ పాంతంలోని మార్క్సిస్టుపార్టీ కి చెందిన ఆక్రమణదారులు 100 ఎకరాలను వేశాను. కొట్టాయంజిల్లాలోని ఎళు మాలై ఎస్టేటులో 50 ఎకరాలకొళిసలంలో 15 ఎకరాలు వేశాను. ఎర్నాకుళంజిల్లాలోని పెరియాంగళం వద్దనెలో - రసాయనాల కర్మాగారం స్థానానికి నిర్ణయించిన ప్రభుత్వ భూమిలో 5½ ఎకరాలను వేశాడు.

## మార్క్సిస్టుల ప్రయత్నానికి ప్రజల ప్రతిఘటన

కొన్ని ప్రాంతాలలో భూములను బలవంతంగా ఆక్రమించు కోవాలని మార్క్సిస్టులు నిశ్చయించినప్పుడు స్థానిక ప్రజలు ప్రతిఘటనవలన వారి ప్రయత్నాలు సాధ్యం కాలేదని ఆయన అన్నారు.

కొట్టాయం జిల్లా వందిపెరియార్ పట్టణాన్ని ఏడేళ్ళ క్రితం నిర్మించిన 25 ఎకరాల భూమిని మార్క్సిస్టులు ఆక్రమించుకొని 6 పాకలు వేశాడు. పోలీసుల అక్కడకు వచ్చేసరికి ఆక్రమణదారులు వెళ్ళిపోయారు. పోలీసులు ఆ పాకలను తీసివేశారు.

ఎర్నాకులం జిల్లా కొద్ది ప్రాంతాలలో 700 మంది భూ నిరుపేద కుటుంబాలు (మార్క్సిస్టు పార్టీకి చెందినవారు) కొంత భూమిని ఆక్రమించుకొని వారంరోజు లలో ఒక్కొక్కరికి 10 సెంట్లు చొప్పున పంచుతున్నారు.

## అలెప్పీ లో

అలెప్పీ పట్టణంలోని సిండికేట్‌బ్యాంకుకు చెందిన స్థలాన్ని, త్రిచూరు జిల్లాలో కొన్ని ప్రాంతాలలో స్థలాలను మార్క్సిస్టులు ఆక్రమించుకోవడానికి ప్రయత్నించారని శ్రీ కోయా తెలిపాను.

పొన్నాని, మల్లపురం, పాలెక్కాడ్, కన్ను నూరు - నాడాలో మరికొన్ని జిల్లాలలో ఆక్రమణలకు సంబంధించిన పరిస్థితి యింతవరకు అందలేదని ఆయన చెప్పారు.

ఆనధికారికంగా ఆక్రమణ చేసిన ప్రాంతాలన్నిటిలో గ్రామాధికారుల సహాయంతో పోలీసులు పాకలను తీసివేశారు.

భూమి యజమానులు, పూరిపాకల నివాసులు ఒక అవగాహనకు వచ్చిన బోట్ల శీర్షం చేసుకోవడాని పోలీసులకు ప్రభుత్వం ఆదేశాలు యిచ్చినట్లు తెలుపుతున్నది.

## మార్క్సిస్టు పార్టీ ప్రతినిధి ప్రకటన

నేటి నుంచి భూయజమాన్యహక్కులను తాము స్వీకరిస్తున్నామని తెలుపుతూ భూస్వాములకు కౌలుదార్లు, పూరిపాకల నివాసులు పోస్టు ద్వారా తెలియ జేసినట్లు మార్క్సిస్టుపార్టీకి చెందిన రైతుసంఘ ప్రతినిధి తెలిపారు.

రెండుఎకరాలకు పైగానున్న భూస్వాములకు మాత్రమే అలా తెలియజేశామని, ఒక్క తిరువనంతపురంలోనే 8500 మంది కౌలుదారులను భూస్వాములకు పోస్టు చేశారని ఆయన అన్నారు.

గతమాసంగా నెలకొన్న ఉద్రిక్తవాతావరణం తొలగిపోయి నట్లు పరిశీలకులు భావిస్తున్నారు.

## 25 మంది అరెస్టు

వందిపెరియార్‌లోని కొన్ని ఎస్టేట్లలో అనధికారికంగా ఆక్రమణలు జరిపిన 22 మందిని నేడు పోలీసులు అరెస్టుచేశారు.

క్విలన్‌లో ముగ్గురిని అరెస్టుచేశారు.

అలెప్పీ జిల్లాలో మార్క్సిస్టుల అధ్వర్యాన ఎక్కువగా ఆక్రమణలు జరిగాయి. ఆక్రమణ దార్లను పోలీసులు తొలగించారు.

అలెప్పీ జిల్లాలో 4,500 మంది పూరిపాకల నివాసులు స్థలాలను ఆక్రమించుకొని ఒక్కొక్కరికి 10 సెంట్లను తామే పంచిపెట్టినట్లు మార్క్సిస్టుపార్టీ ప్రతినిధి ఒకరు తెలియ జేశారు.

## హ్రస్వ కథలు

అలెప్పీజిల్లాలోని పున్నప్ర గ్రామంలో శ్రీమతి అన్నమ్మ అనే ఆమెకు చెందిన భూమిని మార్క్సిస్టుపార్టీకి చెందిన ఒక వ్యక్తి ఆక్రమించుకొని షెడ్‌లాటిని వేస్తాలు చేసుకున్నాడు.

షెడ్‌లాటిని వేస్తాలు చేసుకునే సంవత్సరంలో భూమి యజమానురాలు అక్కడికి వెళ్ళి నప్పుడు పోలీసులు ఆమెను అడ్డుకోలేదు. పోలీసులు యీ విషయాన్ని పరిశీలిస్తున్నారని హోం మంత్రి శ్రీ కోయా శ్రీలంక విలేకరులకు తెలియజేశారు.

## కేరళలో పట్టణ అభివృద్ధి కార్పొరేషన్ ఏర్పాటు

తిరువనంతపురం, జనవరి 1

రు. 4 లక్షం పెట్టుబడితో భారత కంపెనీ చట్టంకింద పట్టణఅభివృద్ధిఅథారిటీలాంటి కార్పొరేషన్‌ను కేరళ ప్రభుత్వం ఏర్పాటు చేసింది.

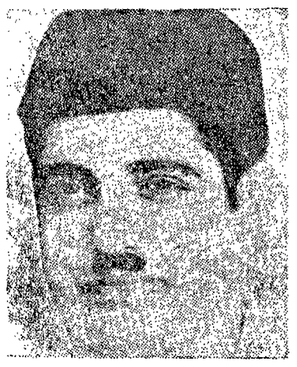

దని నేడిక్కడ ఒక అధికార ప్రకటన వెలువడింది.

ఈ కార్పొరేషన్‌కు పెట్టే పెట్టుబడిలో ప్రభుత్వం వాటా రు. 2.25 లక్షలు. స్థానిక సంస్థల వాటా రు. 1.75 లక్షలు వుంటుంది. 7 గురు డైరెక్టర్లతో ఏర్పాటైన ఈ కార్పొరేషన్‌కు డెవలప్‌మెంట్ కమిషనర్, ప్రభుత్వ కార్యదర్శి అధ్యక్షులుగా వ్యవహరించుతారు.

ఆర్థిక యిబ్బందులను అధిగమించడానికి రాష్ట్రంలోని కార్పొరేషన్లకు, మున్సిపాలిటీలకు కార్పొరేషన్ రుణాలు యిస్తుంది.

## శ్రీ జాకబ్‌చే 200 మందికి పట్టాల ప్రదానం

కోజికోడ్‌జిల్లా దక్షిణ మైనాడ్‌తాలూకాలో 20 వేలకు పైగా కుటుంబాలకు ఇళ్ళ వట్ట లను పంచిపెట్టేసే కార్యక్రమానికి కేరళ రెవెన్యూమంత్రి శ్రీ కె. టి. జాకబ్ (కమ్యూ నిస్టు) నేడిక్కడ ప్రారంభోత్సవం చేశాడు.

ముల్లూరి ఇల్లారి, కాల్‌పేటలలో జరిగిన పట్టా ప్రదానోత్సవ కార్యక్రమాలలో 200 మందికి శ్రీ జాకబ్ స్వయంగా పట్టాలను ప్రదానం చేశాడు.

ఇతరులకు మెమొరాండమ్ పట్టాలు యిచ్చే కార్యక్రమాన్ని అధికారులు ప్రారంభించారు.

భూమిని పంపిణీ కార్యక్రమం వలన మూడు నైనికులు కూడా లాభపడతారు.

# విప్లవ ప్రభుత్వంతో భారత సంబంధాలు

### దక్షిణ వియత్నాం తాత్కాలిక విప్లవ ప్రభుత్వ ప్రతినిధివర్గం నాయకుని వివరణ

న్యూఢిల్లీ, జనవరి 1

దక్షిణ వియత్నాం తాత్కాలిక విప్లవ ప్రభుత్వంతో కొన్ని సంబంధాలను ఏర్పరచుకోవాలని భారత ప్రభుత్వం వాంఛిస్తున్నదని పారిస్ శాంతి సంభాషణల్లో పాల్గొంటున్న దక్షిణ వియత్నాం తాత్కాలిక విప్లవ ప్రభుత్వ ప్రతినిధివర్గ ఉపనాయకులు ప్రొఫెసర్ గుయెన్ వాన్ తీన్ నేడిక్కడ చెప్పారు.

భారతప్రభుత్వంతో నిర్దిష్టమైన సంబంధాలను ఏర్పరచుకోవాలని తమ ప్రభుత్వం గూడా వాంఛిస్తున్నదని ఆయన తెలియజేశారు.

ప్రస్తుతం భారతదేశంలో పర్యటిస్తున్న దక్షిణ వియత్నాం విముక్తి సంఘాన ప్రభుత్వ ప్రతినిధివర్గానికి ప్రొఫెసర్ తీన్ నాయకత్వం వహిస్తున్నారు. అఖిల భారత శాంతి సంఘం ఆహ్వానంపై భారత దేశానికి వచ్చిన ఈ ప్రతినిధివర్గం నేడిక్కడకు వచ్చింది.

భారత, దక్షిణ వియత్నాం ప్రజల మధ్య సౌభ్రాతృత్వసంబంధాలను పెంపొందించడం తమ ఏర్పాటన ఉద్దేశమని ప్రొఫెసర్ తీన్ చెప్పారు. ఉభయ ప్రభుత్వాల మధ్య సత్సంబంధాలను ఏర్పరచుటకు ప్రాథమిక దర్శనం తీసుకొనటం తమ పర్యటన ముఖ్యోద్దేశమని ఆయన తెలియజేశారు.

న్యూఢిల్లీలో విప్లవప్రభుత్వం తరపున ఒక కార్యాలయాన్ని ఏర్పాటు చేయాలని విప్లవ ప్రభుత్వం భావిస్తుందా అని ఒక విలేకరి ప్రశ్నించగా తమ ప్రతినిధివర్గం తాత్కాలిక దర్శనం తీసుకోవాలని భావిస్తున్నామని, అందుచే తమ విషయాన్ని పరిశీలిస్తామని భారత ప్రభుత్వం ఇంకా నిర్ణయం తీసుకోలేదని ఆయన సమాధానం చెప్పారు.

ప్రభుత్వం ప్రజలపై ఒత్తిడి తీసుకరావడం మంచిదికాదు.

దేశంలో ఎన్ని అంతర్గత కల్లోలాలున్నప్పటికీ, చైనా, పాకిస్తాన్ దురాక్రమణల లాంటి వినత్తసందర్భాలలో దేశం ఐక్యంగా నిల్చి పోరాడిన మాట నిజం అనికూడా ఆమె అన్నాడు.

## శాస్త్రీయ విజ్ఞాన ప్రచారావశ్యకత

### కేంద్ర విద్యామంత్రి వివరణ

న్యూఢిల్లీ, జనవరి 2

విజ్ఞానశాస్త్రానికి, సాంకేతికశాస్త్రానికి సంబంధించిన సమాచారాన్ని వ్రాసి పంపడం క్యంలో ప్రచారం చేసే విభిన్నం ఆకాశవాణి లేబొరేటరీల డైరెక్టర్లు శక్తివంతంగా లేకుండా కృషి చేయాలని విద్యామంత్రి ప్రొఫెసర్ వి. కె. ఆర్. వి. రావు విజ్ఞప్తి చేశారు.

లేబొరేటరీ డైరెక్టర్లతో సోమవారం ఉత్తరంలో మంత్రి ఇలా పేర్కొన్నారు:

విజ్ఞాన శాస్త్ర విషయ వ్యాప్తికి నేనెంతో ప్రాముఖ్యం ఇస్తాను. దీని ద్వారా ప్రగతిశీల మైన, శాస్త్రీయ దృక్పథంగల సమాజాన్ని నిర్మించవచ్చు. ఈ కర్తవ్య నిర్వహణలో శాస్త్రజ్ఞుల తమ భాగాన్ని నిర్వహించాలి.

ఈ పరిశోధనాలయాలలోని శాస్త్రజ్ఞులు వ్రతికా విలేకరులతో ఎప్పుడూ ఉత్తర - ప్రత్యుత్తరాలు జరపడం సముచితంగా ప్రజలలో దాగా ప్రచారం చేయవచ్చు అని కూడా ఆమన పేర్కొన్నారు.

శాస్త్రీయ భారత్ ఫిల్మ్ ప్రొడ్యూసర్ల సంఘం ఆధ్వర్యంలో ప్రసంగిస్తూ వార్తాశాఖామంత్రిశాఖకు డిప్యూటీ ఆది అహ్మద్, ప్రొడ్యూసర్లంతా విజ్ఞానాత్మక చిత్రాలను నిర్మించాలంటూ విజ్ఞప్తి చేశారు.

సినిమా అనేది ఒక శక్తివంతమైన ప్రచార సాధనం. సినిమాద్వారా ఆలోచనలను, భావాలను ప్రజలకు అందించడం ద్వారా సమైక్యతనూ, లౌకిక రాజ్యాంగస్ఫూర్తినీ ప్రజలలో దాగా ప్రచారం చేయవచ్చు అని కూడా ఆమన పేర్కొన్నారు.

శాస్త్రీయ భారత్ ఫిల్మ్ ప్రొడ్యూసర్ల సంఘం ఆధ్వర్యంలో ప్రసంగిస్తూ వార్తాశాఖామంత్రిశాఖకు డిప్యూటీ మంత్రి శ్రీ ఆది అహ్మద్, ప్రొడ్యూసర్లంతా విజ్ఞానాత్మక చిత్రాలను నిర్మించాలంటూ విజ్ఞప్తి చేశారు.

సినిమా అనేది ఒక శక్తివంతమైన ప్రచార సాధనం. సినిమాద్వారా ఆలోచనలను, భావాలను ప్రజలకు అందించడం ద్వారా సమైక్యతనూ, లౌకిక రాజ్యాంగస్ఫూర్తినీ ప్రజలలో దాగా ప్రచారం చేయవచ్చు అని కూడా ఆమన పేర్కొన్నారు.

శాస్త్రీయ భారత్ ఫిల్మ్ ప్రొడ్యూసర్ల సంఘం ఆధ్వర్యంలో ప్రసంగిస్తూ వార్తాశాఖామంత్రిశాఖకు డిప్యూటీ మంత్రి శ్రీ ఆది అహ్మద్, ప్రొడ్యూసర్లంతా విజ్ఞానాత్మక చిత్రాలను నిర్మించాలంటూ విజ్ఞప్తి చేశారు.

సినిమా అనేది ఒక శక్తివంతమైన ప్రచార సాధనం. సినిమాద్వారా ఆలోచనలను, భావాలను ప్రజలకు అందించడం ద్వారా సమైక్యతనూ, లౌకిక రాజ్యాంగస్ఫూర్తినీ ప్రజలలో దాగా ప్రచారం చేయవచ్చు అని కూడా ఆమన పేర్కొన్నారు.

# భారతీయ స్థాయిలో హిందీ ప్రాముఖ్యం

### —కేంద్ర విద్యామంత్రి ఉద్ఘాటన

అహ్మదాబాదు, జనవరి 2

అఖిలభారత స్థాయిలో పనిచేసేందుకు హిందీ రాష్ట్రేతర ప్రజలు హిందీ నేర్చుకోవలసిన ప్రాముఖ్యత పెరిగిపోతున్నదని కేంద్ర విద్యాశాఖమంత్రి డాక్టర్ వి. కె. ఆర్. వి. రావు, నేడు యిక్కడ దక్షిణ భారత హిందీ ప్రచార సభ స్నాతకోత్సవంలో ప్రసంగిస్తూ అన్నారు.

## అహ్మద్

[1వ పేజీ తరువాయి]

భావించుకోనక్కర్లేదని, వాడుకోవడంలాగా జీవించాలని చెప్పాను. ముస్లిం నాయకులను కలుసుకొని, వారి చిక్కులను తెలుసుకొని తనకు సాధ్యమైతే వాటిపరిష్కరించాలనే ఉద్దేశ్యంతో తాను హైదరాబాద్ వచ్చినప్పుడు కొన్ని రోజుల క్రితం ధన్ అబ్దుల్ గఫార్‌ఖాన్‌వంటి నాయకుడు ఇక్కడ ప్రజాసభలో ముస్లింలు అంధ్ర ప్రదేశ్ ప్రజల అదృష్టమని చెప్పారు. ఆయన పాకిస్తానీ ఆతిథ్యం తెసుకున్నటికి భారత ప్రజలను గురించి బాధపడుతూ, వారి పరిస్థితులు చూడాలని వచ్చాడు. దేశంలో దారిద్ర్యాన్ని నిర్మూలించి, స్వయం సమృద్ధి సాధనకు గఫార్‌ఖాన్ అనేక సూచనలను ప్రజల ముందుంచాడు. భారత ప్రజలు ఆయన సలహాలు పాటించి పనిచేయాలని అహ్మద్ చెప్పారు.

మహమ్మద్ ప్రవక్త బోధనలపట్ల ప్రస్తుతం దృష్టిలో వుంచుకొని తన పరిస్థితులు బాగుచేసుకొని దేశ సౌభాగ్యం కొరకు కృతనిశ్చయంతో ముస్లింలు పనిచేయాలన్నారు.

ఒక తెగ మరో తెగ సుర్య కంహా లకు వ్రధాన కారణం దారిద్ర్యమేనని చెప్పారు. దారిద్ర్యాన్ని నిర్మూలిస్తే శాంతి, సామరస్యం ఏర్పడుతుందన్నారు. అమ్మకు మన భూమిపట్ల లేదా భాష, మత అందోళనలు వుండవు. కాబట్టి దేశంలోని ప్రతి ఒక్కరూ దారిద్ర్య నిర్మూలనకు కృషి చేయాలన్నారు.

దారిద్ర్య నిర్మూలనకు ప్రధాని రహితుడు విస్తృత ఆర్థిక కార్యక్రమాన్ని రూపొందించారని శ్రీ అహ్మద్ చెప్పారు. శాంతియుత వాతావరణం చుండి, ముస్లిందు మరే తెగపైనా అనుమానం లేకుండా వుండే ఈ కార్యక్రమం అమలు జరుగుతుందన్నారు.

## యూనస్ సలీం

ఈ సభలో కేంద్ర న్యాయాఖ డిప్యూటీ మంత్రి శ్రీయూనస్ సలీంకూడా మాట్లాడారు. ముస్లింల సమస్యల పరిష్కారానికి కృషి చేస్తున్న శ్రీ ఫక్రుద్దీన్ అహ్మద్, రహీముకు ముస్లింలు సహకరించాలని విజ్ఞప్తి చేశారు.

సినిమా అనేది ఒక శక్తివంతమైన ప్రచార సాధనం. సినిమాద్వారా ఆలోచనలను, భావాలను ప్రజలకు అందించడం ద్వారా సమైక్యతనూ, లౌకిక రాజ్యాంగస్ఫూర్తినీ ప్రజలలో దాగా ప్రచారం చేయవచ్చు అని కూడా ఆమన పేర్కొన్నారు.

శాస్త్రీయ భారత్ ఫిల్మ్ ప్రొడ్యూసర్ల సంఘం ఆధ్వర్యంలో ప్రసంగిస్తూ వార్తాశాఖామంత్రిశాఖకు డిప్యూటీ మంత్రి శ్రీ ఆది అహ్మద్, ప్రొడ్యూసర్లంతా విజ్ఞానాత్మక చిత్రాలను నిర్మించాలంటూ విజ్ఞప్తి చేశారు.

సినిమా అనేది ఒక శక్తివంతమైన ప్రచార సాధనం. సినిమాద్వారా ఆలోచనలను, భావాలను ప్రజలకు అందించడం ద్వారా సమైక్యతనూ, లౌకిక రాజ్యాంగస్ఫూర్తినీ ప్రజలలో దాగా ప్రచారం చేయవచ్చు అని కూడా ఆమన పేర్కొన్నారు.

## అహమ్మదాబాదులో 200 మంది ట్రక్కు యజమానుల సమ్మె

అహమ్మదాబాదు, జనవరి 2

2 వేల ట్రక్కులకు యాజమాన్యం వహిస్తున్న 200 మంది ట్రక్కు యజమానులు గత రాత్రి నుంచి నిరవధిక సమ్మె చేస్తున్నారు.

అహమ్మదాబాద్‌లో ఆక్ట్రాయ్ పన్నును రద్దు చేయాలని వీరు డిమాండ్ చేస్తున్నారు.

అహమ్మదాబాద్ మోటారు ట్రాన్స్‌పోర్ట్ సంఘం సమ్మెకు పిలుపు ఇచ్చింది. అహమ్మదాబాద్‌లో వున్న ట్రాన్స్‌పోర్ట్ ఆపరేటర్లు ప్రతిరోజూ 20 వేల టన్నుల వస్తువులు రవాణా చేస్తున్నామని, మున్సిపల్ కార్పొరేషన్‌కు లక్ష రూపాయిలు పైగా ఆక్ట్రాయ్ పన్ను చెల్లిస్తున్నామని వీరు తెలిపారు.

## విజ్ఞానాత్మక చిత్రాల నిర్మాణ ఆవశ్యకత

బొంబాయి, జనవరి 1

భారత్ ఫిల్మ్ ప్రొడ్యూసర్ల సమావేశంలో ప్రసంగిస్తూ వార్తాశాఖామంత్రిశాఖకు డిప్యూటీ మంత్రి శ్రీ ఫక్రుద్దీన్ అహ్మద్, ప్రొడ్యూసర్లంతా విజ్ఞానాత్మక చిత్రాలను నిర్మించవలసిందిగా విజ్ఞప్తి చేశారు.

సినిమా అనేది ఒక శక్తివంతమైన ప్రచార సాధనం. సినిమాద్వారా ఆలోచనలను, భావాలను ప్రజలకు అందించడం ద్వారా సమైక్యతనూ, లౌకిక రాజ్యాంగస్ఫూర్తినీ ప్రజలలో దాగా ప్రచారం చేయవచ్చు అని కూడా ఆమన పేర్కొన్నారు.

## యూనస్ సలీం

ఈ సభలో కేంద్ర న్యాయాఖ డిప్యూటీ మంత్రి శ్రీయూనస్ సలీంకూడా మాట్లాడారు. ముస్లింల సమస్యల పరిష్కారానికి కృషి చేస్తున్న శ్రీ ఫక్రుద్దీన్ అహ్మద్, రహీముకు ముస్లింలు సహకరించాలని విజ్ఞప్తి చేశారు.

సినిమా అనేది ఒక శక్తివంతమైన ప్రచార సాధనం. సినిమాద్వారా ఆలోచనలను, భావాలను ప్రజలకు అందించడం ద్వారా సమైక్యతనూ, లౌకిక రాజ్యాంగస్ఫూర్తినీ ప్రజలలో దాగా ప్రచారం చేయవచ్చు అని కూడా ఆమన పేర్కొన్నారు.

## రష్యన్, జర్మన్, ఫ్రెంచి భాషలలో డిప్లమో కోర్సులు

### తిరుపతిలో

తిరుపతి, జనవరి 1

రష్యన్, జర్మన్, ఫ్రెంచి భాషలలో శ్రీ వెంకటేశ్వర విశ్వవిద్యాలయం డిప్లమో కోర్సులను ప్రారంభిస్తుందని విశ్వవిద్యాలయ ఉపాధ్యక్షుడు డాక్టర్ డి. జగన్నాథరెడ్డి తెలియ జేశాడు.

డిప్లమో కోర్సులు వచ్చే విద్యా సంవత్సరం నుండి ప్రారంభం కాగలవని ఆయన చెప్పారు.

## ఢిల్లీలో 23 అంతస్తుల భవనం

న్యూఢిల్లీ, జనవరి 1

ఢిల్లీలో 23 అంతస్తుల భవనానికి లెఫ్టినెంటు గవర్నరు శ్రీ ఎ. యస్. ఢా నేడు శంఖుస్థాపన చేశారు.

84 మీటర్ల ఎత్తుకలిగిన ఈ భవనం దుబయ్ మినార్‌కన్న 6మీ టర్లు ఎత్తయినదని, దీని నిర్మాణంకొరకు రు. 1 కోటి వుంటుం దని అంచన.

## తెలంగాణాపట్ల కేంద్ర నాయకుల నిర్లక్ష్య వైఖరి

### ప్రజాసమితి నాయకుల ఖండన

హైదరాబాద్, జనవరి 2

త్వరలో తెలంగాణా సమస్యా పరిష్కారానికి మార్గం కనుగొనబడుతుందనే ఆశ కల్పించటానికి కొన్ని వార్తలు చేస్తున్నను వ్రచారాన్ని నమ్మలేదని తెలంగాణా ప్రజా సమితి నాయకులు నేడు హెచ్చరించారు.

పక్రుద్దీన్ అహ్మద్, హైదరాబాద్ సందర్శన, తెలంగాణా విషయమై కేంద్ర మంత్రివర్గ ఉపసంహంతో చర్చలు గురించి వచ్చిన వార్తలకు ఎటువంటి ప్రాధాన్యత లేదని సమితి కార్యదర్శులయిన శ్రీ పి. నరసింగరావు, యస్. వెంకటరామిరెడ్డిలు అన్నారు.

తెలంగాణా సమస్య పట్ల కేంద్ర న్యాయకుల వైఖరి బొంబాయి మహాసభలో అత్యంత నిర్లక్ష్యంలో కూడినదిగా స్పష్టమయిందని వీరన్నారు.

## కొల్లాపూర్‌లో జూనియర్ కాలేజీకి ఏర్పాట్లు పూర్తి

హైదరాబాద్, డిసెంబరు 30

మహబూబ్‌నగర్ జిల్లా కొల్లాపూర్‌లోని రాజీ ఇందిరాదేవి జూనియర్ కాలేజీ విద్యా హక సంఘం మంత్రి శ్రీ బ్రహ్మానంరెడ్డి, విద్యాధికారి శ్రీ నరసింహారావు కలుసుకొని కాలేజీకి అవసరమైన ఏర్పాట్లను పరిశీలించారు.

## కరీంనగర్ జిల్లాలో భూస్వాముల గూండాగిరి

(విశాలాంధ్ర విలేకరి)

కరీంనగర్, డిసెంబరు 2

కరీంనగర్ జిల్లాలో గత మాసం నుండి ప్యూడల్ శక్తుల గూండా తర్యలు మితిమీరి పోతున్నాయి.

ప్రభుత్వ భూములను ఆక్రమించుకున్న వ్యవసాయ కార్మికులను, పేద రైతులను ప్యూడల్ భూస్వాములు బలవంతంగా తొలగిస్తున్నారు.

సిరిసిల్ల తాలూకాలోని అన్ని గ్రామాలలో ప్రభుత్వ బంజరు భూములను హరిజనులు గత 15 సంవత్సరాలుగా సాగు చేసుకుంటూన్నారు. స్థానిక ప్యూడల్ భూస్వాములు బలవంతంగా ఈ హరిజనులను భూములు నుండి తొలగించారు. తొలగింపు సందర్భంగా ఆక్కడ వున్న పోలీసులు కూడా హరిజనులకు సహాయపడ లేదు. మాజీ కాసనసభ్యులు కె సదాశివపల్లి, సుంకంపల్లి, దేశాయ్ పేట గూడెం గ్రామాల్లోను, హుజూరునగర్ తాలూకాలోని దాంపల్లి గ్రామంలోను యిటీవల ఈ తొలగింపులు జరిగాయి.

పోలీసులు యీ ప్యూడల్ భూస్వాములపై ఎటువంటి చర్యలు తీసుకోకపోగా, వారికి సహాయపడుతున్నారు.

పథకం ప్రకారం ప్యూడల్ భూస్వాముల గూండా చర్యలు జరుగుతున్నప్పటికీ, పోలీసులు ఒక్క దోషినైనా కూడా చేసుపెట్టలేదు.

మహాత్మాగాంధికి నిజమైన వారసులమని అధికారంలోవున్న కాంగ్రెసుపార్టీ నాయకులు చెప్పుకుంటున్నప్పటికీ, గాంధి శత జయంతి సంవత్సరంలో హరిజనుల భూస్వాముల దురాగతాలపట్ల బలిపశువుపట్ల తున్నాడు.

## ఖనిజాల వాణిజ్య సంస్థకు మరికొన్ని సరకుల బదిలీ

న్యూఢిల్లీ, జనవరి 1

సల్ఫర్, నైట్రోజన్ ఎజువు, రాక్ ఫాస్ఫేట్, పొటాష్‌లవంటి ఎరువులు, పంపిణీవ్యవహారాలను ఇకనుండి ఖనిజాల వాణిజ్య సంస్థ నిర్వహిస్తుంది.

ఇప్పటివరకు పై వాటి ఎగుమతి, పంపిణీ వ్యవహారాలను ప్రభుత్వ వాణిజ్యశాఖ నిర్వహించింది.

పై విషయాన్ని నేడిక్కడ అధికార ప్రకటనలో తెలియజేశారు.

## ఎగుమతి రంగానికి ఊక్కు సప్లయికి ప్రాధాన్యత

న్యూఢిల్లీ, జనవరి 2

విదేశాలకు ఉక్కు వస్తువులను ఎగుమతి చేసే ఫ్యాక్టరీలకు ఉక్కును సప్లయి చేయటానికి ఆత్యంత ప్రాధాన్యత యివ్వవలసిందిగా కేంద్ర ప్రభుత్వం నిర్ణయించినట్లు తెలుస్తున్నది.

మార్చి లోపల వస్తువులను ఎగుమతి చేసేందుకు, కంట్రాక్టుదార్లు కుదుర్చుకున్న ఫ్యాక్టరీలు పరైన కాలంలో ఎగుమతులు చేసేందుకు వీలుగా ఈ ని

# వుంజూరైన తక్కావీ అప్పులు నిలుపుదల

## ఖమ్మం తాలూకా రైతాంగంలో ఆలజడి

ఖమ్మం, జనవరి 1

గత సంవత్సరం మే నెలలో సంభవించిన తుపాను సందర్భంలో వరదతాకిడికి దెబ్బతిన్న పొలాలు బాగుచేయించు కొనుటకు తక్కావీ అప్పులు కోరుతూ ఖమ్మం తాలూకా రైతులు తహశీల్దారు ఆఫీసుకు అర్జీలు పెట్టుకున్నారు. కాని ఏడుమాసాలుగా రైతులను ఆఫీసులచుట్టూ తిప్పుకొని చివరకు బుల్‌డోజర్లతో బాగుచేయిస్తామనే సాకుతో స్పెషల్ తహశీల్దారు ఎగగొట్టాలని చూస్తున్నారు.

ఇలా రైతులు పెట్టుకున్న దరఖాస్తులను గ్రామాధికారులనుంచి రెవిన్యూ ఇన్‌స్పెక్టర్ల, సూపర్ వైజర్ల ద్వారా పరిశీలించి అత్యవసరమైతే మంజూరు చేసేవరకు రైతులు కొట్టుగోట్లు తిరిగారు. లంచాలు యిచ్చుకొనే శక్తిలేకపోయింది. ఈ ఏమీ పాపాలకాలంతో అర్జీదారులలో నగరమంతటికి మాత్రమే అవ్వడం యిచ్చారు.

ఖమ్మం స్పెషల్ తహశీల్దారువచ్చి బుల్‌డోజర్లద్వారా బాలాలు కానిచేయిస్తామని, రైతులకు మంజూరుఅయిన డబ్బు ఇప్పుడు ఖర్చుపెట్టకుండా, నగదుగా యివ్వవద్దని రైతులకు నోటీసులు యిచ్చారు.

ప్రయోజనంలేదు అన్నవారుతప్పనుకుంటే ఆశకో రైతులు యిప్పటికే ఆసిక పడిలేకుండా అప్పులు తెచ్చుకొని పొలాలు బాగుచేసుకుంటు ఈ సంవత్సరం వ్యవసాయం సాగించారు. ఆపరుంటూనా చేతిపట్టేసమయంలో నవం బర్‌లో గాలివానవచ్చి పంట దెబ్బతిన్నది. ప్రస్తుతం ఈ అప్పులూనా అదనపుభారంతో రైతులు నరకయాతన విలవిలపడుతున్నారన్న ఆక్రందనలు వినిపిస్తున్నాయి.

విశాలాంధ్ర విమర్శలోకూడా ఈ తాలూకాలో రైతులు పెట్టుకున్న దరఖాస్తులు సకాలంలో పరిశీలించకుండా కాలం చెల్లజెప్పి, తీరా సమయందాటి పోయిందనే నెపంతో ఎగనాం పెట్టేరు.

ఈ తరుగాలం కొనసాగకుండా వెంటనే రైతులకు మంజూరైన అప్పులు ఇవ్వాలని ఖమ్మంజిల్లా రైతు సంఘ కార్యదర్శి శ్రీ రేగళ్ల వెంకట్‌రెడ్డి ఒక ప్రకటనలో ప్రభుత్వాన్ని కోరారు.

## తుపాను బాధితుల సాయంఅక్రమంపేరిట భీమవరం తాలూకాలో

భీమవరం, జనవరి 2

పశ్చిమగోదావరిజిల్లా, భీమవరం తాలూకా చెన్నాపురం గ్రామంలో తుపాను బాధితులకు సాయంగాను చేసిన డబ్బును మింగుటకు సక్రమంగా పంపిణీ చేయలేదు. ఈ విషయమై వెంటనే విచారణ జరిపించాలని కోరుతూ గ్రామస్థులు జిల్లాకలెక్టరుకు ఆర్జీలిచ్చారు.

త్వరలో విచారణ జరుపుతానని కలెక్టరు హామీ యిచ్చారు.

ఆ గ్రామంలో చాలామందు వారికి, పెంకుటిల్లున్నవారికిపూ రైనహాయం యిచ్చి, పూరిపాకలు పూర్తిగా కూలిపోయిన వారికి మాత్రం రు 30, 50 లు యిచ్చారు. ఇదికూ లోని కొంతని పేద్ద ఎర్ర సిరాతో నున్నాయి పట్టారు.

## దురుసుమ్మర్రు గ్రామంలో

ఆలాగే భీమవరం తాలూకా దుసు మర్రు గ్రామంలో ఊరా ధనవంతులకు, భూస్వాములకు మాత్రమే సహాయంయిందిని. నష్టపడిన పేద వ్రజానీకానికి అందలేదు. ముఖ్యంగా వడుపుకులగిరి రైతుల చెప్పు చేంద్లోవున్నవారికి దానాములేదు.

ఈ విషయమై గ్రామస్థులు ఉన్నతాధికారులకు విజ్ఞప్తులు పెట్టారు.

## వీరవాసరంలో

అలాగే వీరవాసరంలో కూడా తుపాను బాధితులకు డబ్బు యిచ్చి రాత్రి పడుయంలో వారింట్లకు పెళ్ళి ఒక్కొక్కరిని వద్దకు, 5 లు వసూలు చేస్తున్నారు. ఇందులో పంచాయితీ పద్ధుల హస్తం కూడా వున్నట్లు తెలుస్తున్నది.

## భీమవరం క్లాత్ మర్చంట్స్ అసోసియేషన్ నూతన కార్యవర్గం

పశ్చిమగోదావరిజిల్లా, భీమవరం క్లాత్ మర్చంట్స్ అసోసియేషన్ జనరల్‌బాడీ సమావేశం డిసెంబరు 28న శ్రీ బొండా సత్యనారాయణమూర్తి అధ్యక్షతన జరిగింది.

గత సంవత్సర జమా ఖర్చులను శ్రీ కాశవర్తి వెంకన్న గుప్తా వివరించాడు. అధ్యక్షులుగా శ్రీ బొండా సత్యనారాయణ మూర్తి, ఉపాధ్యక్షులుగా శ్రీ గొల్లావెంకన్న, కార్యదర్శిగా శ్రీ కాశవర్తి వెంకన్నగుప్తా, కార్యవర్గసభ్యులుగా మరో 7 గురితో నూతన కార్యవర్గాన్ని ఎన్నుకొన్నారు.

## హోటల్, బేకరీ, కూల్ డ్రింకు మర్చంట్స్ సంఘ నూతన కార్యవర్గం

భీమవరం కాఫీ, టోన హోటళ్ళు, బ్యాకరీ, కూల్‌డ్రింక్సు మర్చంట్స్ అసోసియేషన్ సర్వసభ్య సమావేశం డిసెంబరు 30 న శ్రీ ఎం. వి రమణారావు అధ్యక్షతన జరిగింది.

అధ్యక్షులుగా శ్రీ ఎం.ఆర్. కృష్ణమూర్తి, ఉపాధ్యక్షులుగా శ్రీ వై. వెంకటేశ్వరరావు, ప్రధాన కార్యదర్శిగా శ్రీ సి. హెచ్. రాజ్యం పతాయ కార్యదర్శిగా శ్రీ వి. సోమసుందరం

## శ్రీరామకృష్ణయ్య అధ్యక్షులుగా ఎన్నిక

### ఆంధ్ర చేనేత సహకార సొసైటికి

విజయవాడ, జనవరి 1

ఆంధ్ర చేనేత సహకార సొసైటి అధ్యక్షులుగా శ్రీ తిరుపీపిల రామకృష్ణయ్య ఎన్నికైనారు.

కొత్తగా ఎన్నికైన డైరెక్టర్ల బోర్డు సమావేశం విజయవాడలో జరిగింది. ఈ సమావేశంలో అధ్యక్షులు ఎన్నిక జరిగింది. ఈయన వరుసగా 3 సంవత్సరాలపాటుపుంటారు. శ్రీ రామకృష్ణయ్య చెల్లూరు జిల్లాలు చెందిన వారు.

శ్రీ వింకా వెంకట సుబ్బయ్య (కడప) ఉపాధ్యక్షులుగా, ఎన్నికైనారు. శ్రీ కాశన బసవరాజు కోశాధికారిగా ఎన్నికైనారు.

శ్రీ బండారు వెంకటరామయ్య, శ్రీ ఇసుమంత్రి వీరభద్రరావు, శ్రీ చిట్టా వెంకటరావు సహా కార్యవర్గ సభ్యులుగా ఎన్నికైనారు. శ్రీ కాశన వెంకటరత్నం డైరెక్టర్ల బోర్డులో నామినేట్ చేయబడ్డారు.

## రాజమండ్రి భూమి తనఖా బ్యాంకు ఎన్నికలు

రాజమండ్రి, జనవరి 2

రాజమండ్రి భూమితనఖాబ్యాంకు ఎన్నికలను డిసెంబరు 28 న కో. ఆపరేటివ్ సబ్ రిజిస్ట్రారు శ్రీ కె. సాంబశివ నిర్వహించాడు.

డ్వాంరు అధ్యక్షులుగా శ్రీ తప్పల పీర స్వామి, ఉపాధ్యక్షులుగా శ్రీ కాన్తి పీర్‌రాజు కోవిసారిగా శ్రీ విజయరెడ్డి వెంకట సుబ్బారెడ్డి, డైరెక్టర్లుగా ప్రాయలేటు మాధవ పీర స్వామి, రావిపాటి పిల్లుదూర్తి, వీరకొండ నారయ్య చౌదరి, పిల్లి వెంక ట్రావు, బడిశెట్టి రామయ్య, పడ్డి వెంకట్రావు ఎన్నికయ్యారు.

## గౌతమీ గ్రంథాలయ మరమ్మత్తుకు విరాళం

ఇటీవల తుపానుకు దెబ్బతిన్న స్థానిక గౌతమీ గ్రంథాలయం మరమ్మత్తులకొరకు, తూర్పుగోదావరిజిల్లా కలెక్టర్, జిల్లా నుండి రు. 5 వేలు వీరాలం ప్రకటించారు.

## ప్రధానమంత్రి కాకినాడు పర్యటన మార్చి 2 న

కాకినాడు, జనవరి 1

నేపాల్ రాజుమహేంద్ర వివాహ వందర్భంగా ఏర్పాటు అయ్యే ఇందులో పాల్గొనేందుకు కారత ప్రధానమంత్రి శ్రీమతి ఇందిరాగాంధి మార్చి 2వ తేదీన యాక్సుతక వస్తారు.

(8 వ కాలం తరువాయి)

31 34 41 54 56 58 62 93

### అనంతపూర్

20471 74 503 08 16 17 18

ఆనమానంవల్ల ఈ దిగువ నెంబర్లు విడిపి వేయబడినవి.

2248 to 2259 2337 2413 5436 5437 5512 to 5531 5576

5051 to 5491 20207 to 20222 8750 9038 9996 10570 10571 19448 14684to15082 20104to 20112

ఈ దిగువ నెంబర్లు తర్వాత ప్రకటించ బడును.

782 to 803 1782 to 1881 4509 to 4548 4938 to 5050 5848 to 6038 6042 to 6145 9100 to 9117 9629 to 9737 10389 to 10398 11384 to 11514 12112 to 12300 12704 to 12716 13040 to 13184 14503 to 14532 15510 to 15563A 15791 to 15797 15859 to 15867 16403 to 16545 16579 to 16730 16827 to 16899 17139 to 17234 17288 to 17327 18275to18433A

## ర్యాలిసహకార స్టోర్సు డైరెక్టర్ల ఎన్నిక

ర్యాలి, జనవరి 2

తూర్పుగోదావరిజిల్లా కొత్తపేట తాలూకా ర్యాలిలో ఎన్నిక సర్వేంట్సు కమ్యూనిటీ సహకార స్టోర్సు లిమిటెడ్‌కు డిసెంబరు 28 వ తేదీన ఎన్నికలు జరిగాయి.

శ్రీయుతులు యార్లగడ్డి వాసుదేవరావు అధ్యక్షులుగా, డాక్టరు వి. రామారావు ఉపాధ్యక్షులుగా, వి. వి. నరసింహారావు కార్యదర్శిగా, మిగిలిన సభ్యులుగా ముగ్గురు కోరారుగా, 13 మంది డైరెక్టర్లుగా ఎన్నికయ్యారు.


# కడియం

ఆదివారం జనవరి 4

శక 1891 ★ పుష్య 14

### విజయవాడ

357.1 మీ. (840 కిలో సై.)

ఉదయం: 8.00 వందేమాతరం, భక్తి గీతం, ప్రసారవిశేషాలు: 8.10 భక్తిరంజని; సూర్యుడు: 6.40 ఆం. వా: 8.46 సూర్యుడు; 6.50 ఫొంగల్ పండుగ: 7.00 తె. వా: 7.15 సంగీత శిక్షణ - సీనియర్లు; 7.30 'ఆకాశవాణి'; 7.45 హిందీ వార్తలు; 8.00 హిం. వా: 8.15 ఆం. వా: 8.30 బొమ్మరిల్లు; 9.15 ప్రసార సమాప్తి.

మధ్యాహ్నం: 12.30 కార్మికుల కార్యక్రమం: 1.00 రంగవల్లి; 1.30 ఆం. వా: 1.40 పంజకి పాటలు: 1.50 తె. వా: 2.00 వాతావరణ సూచన: 2.01 ఎస్. ఆర్. మాచికాసాన్: 3.00 హైదరాబాదు: 4.00 ప్రసార సమాప్తి.

సాయంత్రం: 5.30 చిత్ర తరంగిణి: 5.55 స్థానిక ప్రకటనలు: 6.00 ఆం. వా: 6.05 ప్రాం. వా: 6.15 హరికథ: 6.25 వ్యవసాయదారులకు వార్తా ప్రసారం: 6.30 హరికథ: 7.00 తె. వా: 7.15 పంట సీమలు: 7.45 హైదరాబాదు: 8.15 చిత్ర తరంగిణి: 8.45 హిం. వా: 9.00 ఆం. వా: 9.15 హైదరాబాదు: 10.00 అధ్యాత్మరామాయణ కీర్తనలు: 10.30 ఆం. వా: 9.35 జన గణ మన - ప్రసార సమాప్తి.

### హైదరాబాద్ (ఎ)

405.4 మీ. (740 కిలో సై.)

62.50 మీ (4800 కిలో సై)

ఉదయం: 6.25 పంచదేవతార్చన: 6.30 భక్తిరంజని: 7.00 తె. వా: 7.15 సంగీత శిక్షణ: 7.30 ఆకాశవాణి 7.45 ప్రతిభా మంచి శ్రోతల గీతాలు: 8.00 హిం. వా: 8.15 ఆం. వా: 8.30 ద్వారం వెంకట స్వామినాయుడు: వయొలిన్: 8.30 వాతావరణ సూచన: ప్రసార సమాప్తి.

మధ్యాహ్నం: 12.30 కార్మికుల కార్యక్రమము: 1.00 రంగవల్లి; 1.30 ఆం. వా: 1.40 చిత్రసీమ: 1.50 తె. వా: 2.00 వాతావరణ సూచన, చిత్రసీమ: 2.15 వాలిపోరు: 3.00 పంచ్ పత్ర శబ్దచిత్రం: 4.00 ప్రసార సమాప్తి.

సాయంత్రం: 5.55 ప్రసార విశేషాలు. 6.00 ఆం. వా: 6.05 ప్రాంతీయ వార్తలు, 6.15 ఇద్దరూ వార్తలు (హైదరాబాద్, కడపలుమాత్రమే); 6.25 వ్యవసాయదారులకు వార్తా ప్రసారం: 6.30 గ్రామసీమలు: 7.00 తె. వా: 7.15 ఫైనుసుడు: 7.30 లలితసంగీతం: 7.45 తమిళవారతి: 8.15 ప్రసంగం; 8.25 ఈ సూపత్ర పాటలు: 8.30 మీరు కోరిన పాటలు: 8.45 హిం. వా: (కడప - విశాఖపట్టణాలు మాత్రమే): 9.00 ఆం. వా: 9.15 రాగం, తానం, పల్లవి: 10.00 వి. వరె: 103.0 ఆం. వా: 10.3 వాతావరణ సూచన: జనగణ మన ప్రసార సమాప్తి.

### కడప

338.3 మీ. (900 కిలో సై.)

సాం 6.55 నుండి రాత్రి 10.35 వరకు

### విశాఖపట్నం

322.8 మీ. (930 కిలో సై.)

సాం 6.55 నుండి రాత్రి 10.35 వరకు

### హైదరాబాద్ (బి)

217.4 మీ. (1380 కిలో సై.)

ఉదయం: 6.30 పంచదేవతార్చన: 6.40 ఆం. వా: 6.45 సుగం సంగీత్: 7.00 ఆకాశవాణి హెడ్‌న్యూస్: 7.30 ప్రసార సమాప్తి.

మధ్యాహ్నం: 2.00 చిత్రమంజరి: 2.10 ఆ. వా: 2.20 సుగం సంగీత్: 2.30 బిద్యోంకేతిమ్: 3.00 ప్రసార సమాప్తి.

రాత్రి: 8.00 సర్వం: తదంత కార్యక్రమం (హిందీ): 8.30 విజిల్ ఫిమర్: వీకార్: 8.45 హిం. వా: 9.00 చిత్రమంజరి: 9.15 ఇద్దరూ కార్యక్రమం: 10.00 సాయంత్ర సంగీతం: 10.30 ఆం. వా: 10.35 జన గణ మన - ప్రసార సమాప్తి.

### ముంబాయి - (బి)

211.3 మీ. (1420 కిలో సై.)

ఉదయం: 6.55 పంచదేవతార్చన, మంగళ ధ్వని: 7.00 తె. వా: 7.15 ఆంజనీ గీతం: 7.30 శ్రీ వేంకటేశ్వర సుప్రభాతము: 8.00 హిం. వా: 8.15 ఆం. వా: 8.30 ప్రసార సమాప్తి.

211.3 మీ. (1420 కిలో సై.)

మధ్యాహ్నం: 1.00 వాద్యాత్మ సంగీతం: 1.30 ఆం. వా: 1.40 వాద్యగోష్టి: 1.50 తె. వా: 2.00 ఆకాశ భారత నాటక కార్యక్రమం: 3.00 ప్రసార సమాప్తి.

211.3 మీ. (1420 కిలో సై.)

సాయంత్రం గంటకు 6.30 నుండి 8.05 వరకు రాత్రి 7.15 నుండి 8.00 వరకు 60.38 మీటర్లపై గూడా

6.30 పాశ్చాత్య సంగీతం: 6.00 ఆం. వా: 6.05 మాలిక శెహనాయ్: 7.00 తె. వా: 7.15 పెర్సిక్: 7.30 గీతమాలిక: 8.00 రంగమణి విజయరాఘవన్: 8.30 యు. ఎస్. ప్రసంగాలు: 8.45 హిం. వా: 9.00 ఆం. వా: 9.15 స్పోర్ట్‌లెట్: 9.30 కరెంట్ అఫైర్స్: 10.00 పాశ్చాత్య సంగీతం: 10.30 ఆం. వా: 10.35 వాతావరణ సూచన - జనగణ మన - సమాప్తి.


# ఎస్. ఎస్. ఎల్. సి. పరీక్షా ఫలితాలు

## (అక్టోబరు) 69

## ఆంధ్రా యూనివర్సిటీ ప్రాంతము

### ప్రయివేటు అభ్యర్థులు

29 43 65 66 70 71 79 103 11 32 48 52 56 58A 60 72 73 84A 98 203 14 15 17 18 19 48 57 58 67 68 70 71 79 80 82 84 90 94 303 08 10 12 13 14 to 21 24 31 32 33 35 38 39 41 43 45 47 49 51 53 57 58 59

364 65 66 70 72 73 74 78 82 85 86 87 89 90 92 to 99 401 to 06 10 12 to 15 17 19 20 23 25 30 33 37 38 40 41 43 44 46 to 49 51 52 55 to 60 63 68 70 to 75 79 80 82 83 87 88A 89 534 37 43 46 50 54 56 57 62 65 68 71 73 592

1010 11 13 15 18 19 20 22 24 to27 29 30 33 38 40 41 44 51 53 57 1061

1053 93 95 98 1103 12 13 14 1119

1120 32 41 57 60 69 74 78 85 87 91.1204 11 12 22 29 41 43 52 56 62 to 70 72 74 75 76 79 81 82 83 87 89 to 93 96 97 98 1300 1302 609 10 16 19 23 33 34 38 39 45 56 58 59 62 74 76 79 85 704 24 30 36 47 48 49 57 59 66 74 78 806 08 09 14 16 17 21to25 27 to35 37to43 48 49 51 53 54 56 60 63 64 66to69 73 74 76 77 878

907 09 16to21

937 38 42 50 59 61 67 70 72 77 89 90 96 1003 04 05 07 09

1335 37 38 47 to 50 54 58 59 60 62 65 66 67 71 73 74 77 89 97 98 99 1402 04 11 13 16 20 23 40 41 45 47 57 60 62 67 75 76 77 82 84 85 91 94 97 1503 23 25 26 28 30 33 38 40 41 42 46 47 51 54 55 59 64 65 67 68 69 72 74 to 77 81 82 83 86 89 90 92 98 1601 to 11 13 to 16 18to 24 26 27 29 31 32 35 37 39 40 45 47 51 53 57 58 to 61 63 65 66 67 68 69 70 71 73 75 76 77 78 81 82 84 85 86 88 90 91 93 95 96 to 1704 05 to11 14 17 18 19 21 to 32 34 to 37 39 39A 1744

1925 27 28 29 35 38 48 49 67 70to 73 77 81 82 86 87 92 95 2004 17 18 20 23 to 29 32 34 39 40 41 64 65 72 76 78 79 to82 93 94 96 97 99 2105 08 to 19 21 22 25 28to31 40 41 43 46 54 56 70 78 96 2201 03 10 11 13 15 17 18 26 28 29 31 32 34 to 37 39 42 43 45 47 67 69 70 74 77 80 85 304 07 18to21 23 28

2336 40 41 54to61 63to69 73 75 77 78 79 81 85 to 89 91 to 93 400 to 05 10 11 12 14 16to 19 23 25 26 27 29 30 32 to 38 40 to 42 44 to 51 53 55 to 61 63 64 67 to 70 72 73 75 78 80 to 83 86 87 88 90 A 91 to 97 99 502 04 05 07 09 11 to 17 67 83 84 96 2603 11 17 27 30 33 34 38 41 61 62 65 65

2670 71 75 83 88 90 91 702 12 22 23 24 29 55 58 64 65 66 78 97 98 802 04 05 06 12 13 15 16 18to21 23 28 29 30 33to38 40 45 46 52 53 54 56 57 59 61 64 65 67 71 73 75 76 78 80 81 82 84 93 96 99 901 03 05 07 08 10 11 70 71 74 81 84 85

3015 21 21A 22

34 36 43 48 52 54 56 57 58 63 64 65 70 73 75to77 101 04 25 27 37 40 41 44 45 to 48 50 55 61 63 64 66 69 70 73 74 7o to 79 84 88 89 94 95 96 98 210 12 16 20 21 23 27 30 42 43 51 52 54 55 57 59 63 73 75 88 89 95 302 07 17 30 40 43 49 50 54 56 62 64 65 66 69 71 72 73

3383 84 85 87 89 97 99 400 to04 10 11 16 17 20 24to28 30to 35 38 39 40 42to45 47 48 50 51 52 55 to 59 63 64 66 67 71 74 75 76 77 79 81 84 86 89 92 93 94 96 97 98 501 02 04 to 06 08 11 12 15 16 18 20 21 23 24 27 28 32 33 34 36 to39 41 43 44 46 47 48 50 to 59 62 67 70 73 74 76 81 to 87 90 92 94 96 99 603 05 09 12 13 20 21 23 25 26 28 30 to 35 37 38 44 45 47 49 51 54 57 to 61 63 67 to 69 80 85 86 88 89 96 99 700 01 03 05 08 09 12 to 18 23 26 27 29 to 32 34 37 41 42

3305 29 52 56 99 901 06 15 19 22 29 36 38 54 55 56 58 82 83 85 87 89 90 93 98 99 to 4003 07 08 to 13 15 16 4058

4034 93 94 96 97 103 13 18 19 35 37 38 41 46 48 52 63 64 83 96 204 09 to 14 16 17

24 26 27 41 45 46 51 59 69 92 96 305 09 17 18 25 26 27 29 31 33 34 35 37 to 43 47 49 50 73 76 79 82 83 85to 93 96 97 98 404 07 13 14 15 19 22 23 24 26 29 31 to 35 38 44 54 55 62 65 to63 72 73 75 to 79 82 84 to 88 90 94 95 99 500 01 to 05 07 08

4651 53 54 56 57 62 95 96 97 703 09 11 19 21 31 39 40 63 70 71 73 75 76 80 803 04 10 16 18 24 28 29 31 36 37 39 40 46 51 52 72

4920 23 25

5500 04to07 37to42 45 to 50 53 54 55 61 66 to 70 72 78 80 81 83 to86 88 91 95

5613 15 18 24 29 31 32 33 36 37 37A 42 43 44 46 48 53 54 57 59 to63 65 66 67 78 83 84 85 90

5711 14 37 54 57 61 64 69 to72 78 79 82 83 84 86 88 90 91 97 99 804 05 07 09 12 17 21 43

6040 135 137

6146 50 52 53 58 59 60 62 63 67 to 74 76 79 80 81 84 85 86 87 90 91 93 94 98

6279 80 83 86 87 88 90 91 92 94 300 04 07 11 12 14 23 28 32 36 39 40 41 43 45 to 48 52 55 56 57 53 60 62 64 65 67 69 72 73 74 77 79 81 82 84 85 86 87 88 90 412 21 29 34

40 44 45 47 52 55 61 71 79 83 84 96 501 09 10 15 21 27

40 41 48 50 51 59 64 65 69 75 76 80 83 86 87 88 96 99 601 05 10 12 13 14 18 24 26 27 30 to 39 41 42 44 45 46 47 50 51 53 54 55 59 to 62 65 66 68 69 70 72 73 74 76 77 80 81 82 87 91 93 94 95 97 99 700 to 03 07 to 10 12 13 16 17 34 35 44 45 57 59 67 68 71 72 75 80 84 86 87 88 90 92

6811 29 37 42 49 71 72 74 78 79 80 81 84 86

6904 05 07 21 22 23 26 33 34 45to48 51 53 54 57 61 66 78 81 83 84 89 90 92 93

7002 04 06 08 10 15 20 21 37 44 50 55 60 64 70 79 86 87 113 14 15 19 21 23 25 26 30 31 32 34 36 40 41 42 45 46 50 50A 51 53 54 72 75 79 80 81 83 94 96 97 98 99 200 03to09 11 15 16 18 19 to 24 27 to 30 32to34 37 39 42 44 48 49 52 55to59 61 62 65 66 69 70 73 77 78 79 81 82

88 96 98 307 20 28 34 38 39 42 44 54 56 to 61 64 72 77 86 91 93 96 97 403 12 13 14 24 27 28 31 37 41 46 47 50 60 to 63 65 66 69 70 73 76 80 83 86 88 91 92 95 96 98 502 05 10 11 14 to 17 20 21 24 27 32 33 50 77

20146 A

20173

20190A 91 92A 96 98 99 200 201 202

29 38 41 50 53 55to63 70 73 75 76 78 90

300 02 08 15

31 33 34 37 49

79 87 88 91 95 405 25 31 39 47 54 55 56

89 90 91

9001 03 05 13 18 23 24 28 29 39 40 42 48 62 64 66 67 68 72 74 76 81 83 89 93 141 47 50 51 54 61 62 63 64 65 69 70 75 79 80 82 85 89 200 03 15 17 18 21 23 26 31 35 43 44 54 55 63 67 68 69 72 76 90 93 94 96 300 09 14 15 17 18 21 22 23 24 34 35 38 42 47 49 50 51 55 57 61 62 64 72 77 80 81 84 89 90 94 96 403 04 05 09 10 13 17 23 24 25 28 34 38 39 41 42 43 51 to 54 57 72 to 75 79 85 87 88 92 to 95 97 505 06 08 to 11 14 15 17 25 26 27 31 36 37 38 40 46 48 49 56 61 64 65 69 70 71 74 75 78 80 82 83 84 87 89 90 602 05 10 15 to 19 22 38 43 45 53 54 55 75 78 85 87 88 89 95 97 800 02 04 03 10 15 20 21 23 25to30 32 33 34 36 39 40 41 43 44 49 51 62 74 76 77 87 89 91 92 905 17 18 25 27 31 35 36 38 39 43 45 47 49 to 51 58 59 65 66 69 61 62 65 to 70 72 to 77 79 82 83 85 to 89 91 92 93 94 96 97 300 01 02 05 to 09 11 13 16 18 to29 32 to 36 38 to 42 45 47to 54 56 59 61 62 64 65 67 69 71 75 77 78 81to83 86 87 90 99 99 400 01 03 07 11 13 15 to 22 23 24 27 28 30 33 36 38 39 40 43 46 51 54 55 59 60 to 64 70 71 to 77 82 to 87 89 to 92 95 to 99 501 02 05 A 07 08 A 32 A.

### కర్నూలు జిల్లా

15087 89 90 93 to 95 98 to 102 04 05 06 A 07 08 10 to 15 17 18 19 22 23 26 29 31 to 36 37 39 40 41 42 48 59 60 66 67 69 73 74 76 to 79 82 86 88 89 95 98 201 to 03 05 to 09 to 13 15 16 18 to 21 25 28 30 33 36 39 41 43 46 48 53 56 to 58 60 65 70 72 73 76 82 83 87 88 92 97 98 to 301 08 to 11 17 18 22 23 24 25 31 34 36 37 to 39 41 42 45 46 49 52 55 56 60 63 68 72to79 84 to88 91 to98 to 403 07 08 11 12 15 16 19 23 24 26to29 39 40 45 49 61 65 68 76 82 92 93 64 67 70 to 74 77 91 92 103 08 13 14 19 52 56 66 76 79 91 97 203 05 14 20 25 26 27 30 31 46 60

### అనంతపూర్ జిల్లా

16282 84 85 86 94 98 99 07 12 16 27 28 30 34 40 41 58 61 73 97 98 401 546 54 59 60 66 78 745 51 53 56 77 99 400 01 03 07 11 13 15 to 23 24 27 28 30 33 36 38 39 43 46 51 54 55 59 60 to 64 71 to 77 82 to 87 89 to 92 99 501 02 05 A 07 08 A 32 A.

### కర్నూలు జిల్లా

15087 89 90 93 to 95 98 to 102 04 05 06 A 07 08 10 to 15 17 18 19 22 23 26 29 31 to 36 37 39 40 41 42 48 59 60 66 67 69 73 74 76 to 79 82 86 88 89 95 98 201 to 03 05 to 09 to 13 15 16 18 to 21 25 28 30 33 36 39 41 43 46 48 53 56 to 58 60 65 70 72 73 76 82 83 87 88 92 97 98 to 301 08 to 11 17 18 22 23 24 25 31 34 36 37 to 39 41 42 45 46 49 52 55 56 60 63 68 72to79 84 to88 91 to98 to 403 07 08 11 12 15 16 19 23 24 26to29 39 40 45 49 61 65 68 76 82 92 93 50 64 67 70 to 74 77 91 92 103 08 13 14 19 52 56 66 76 79 91 97 203 05 14 20 25 26 27 30 31 46 60

### అనంతపూర్ జిల్లా

16282 84 85 86 94 98 99 30

విశాలాంధ్ర

1970 జనవరి 3 శనివారం

# రాష్ట్రాల్లో ఆర్డినెన్సులు

ఆంధ్రప్రదేశ్, అస్సాం, మధ్యప్రదేశ్, మహారాష్ట్ర, ఒరిస్సా ప్రభుత్వాలు విచారణ లేకుండా డిటెయిన్ చేసేందుకు వీలుగా జారీచేసిన ఆర్డినెన్సులతో నూతన సంవత్సరానికి ప్రారంభోత్సవం చేశాయి.

కమ్యూనిస్టుపార్టీ నాయకులు శ్రీ భూపేష్ గుప్త రాజ్యాంగాన్ని దగా చేసే చర్యగానూ, పార్లమెంటును అవమానించే చర్యగానూ దీనిని విమర్శించారు. ఈ ఆర్డినెన్సులను జారీ చేయవలసిందిగా కేంద్రప్రభుత్వం ఆదేశించినట్లుగూడా చెప్పారు.

దేశంలోని వామపక్ష పార్టీలన్నీ గడువు తీరిన ఈ చట్టాన్ని పొడిగించటానికి వ్యతిరేకించటంతో కేంద్ర ప్రభుత్వం పొడిగింపు ప్రయత్నాన్ని విరమించుకుంది.

ఒక వైపు పార్లమెంటులో ఈ ప్రయత్నాన్ని విరమించుకుని, మరో వైపు రాష్ట్ర ప్రభుత్వాలచే ఆర్డినెన్సులు జారీ చేయించటం పార్లమెంటును అగౌరవపరచటం గాక మరేమౌతుంది?

స్వాతంత్ర్య పోరాటాన్ని చండశాసనాలతో అణచాలనుకున్న సామ్రాజ్యవాద ప్రభుత్వం ఈ చట్టాన్ని ఆనాడు అమలు పరచింది.

పీడిత ప్రజా ఉద్యమాలను అణచాలనుకున్న కాంగ్రెసు ప్రభుత్వాలు స్వాతంత్ర్యానంతరం దీనిని అమలుపరిచాయి.

పై కెన్ని మాటలు చెప్పినా ఆచరణలో ఈ రెండు దశాబ్దాల పైబడిన కాలంలోనూ ఈ చట్టం ప్రజా కంటకులైన దోపిడి వర్గాలపైగాని, మతకలహాలను రెచ్చగొట్టి మితిమీరిన దురాగతాలకు పాల్పడ్డ మతోన్మాదశక్తులపైగాని ప్రయోగించటం జరగలేదనేది అనుభవమే చెబుతోంది.

దారిద్ర్యం మీద యుద్ధం ప్రకటించామనీ, మితవాద మతవాద అభివృద్ధి నిరోధకులను అదుపులో పెడతామనీ బొంబాయి మహాసభల ద్వారా వెల్లడించిన ప్రభుత్వ అధినేతలు ఈ చర్యలకు పూనుకోవటం విడ్డూరంగా వుంది.

దేశంలో అభ్యుదయకార్యకలాపాలకు అడ్డుతగిలే శక్తులనుగాని ప్రజాకంటకులనుగాని అదుపులో పెట్టాలంటే ఉన్న శాసనాలు చాలవనుకుంటే నిర్దిష్టంగా అందుకుపకరించే శాసనాలు రూపొందించుకోవచ్చు.

కానీ పీడిత ప్రజాఉద్యమాలను, అభ్యుదయ కార్యకలాపాలను అణచేందుకు రూపొందించబడ్డ పాత చట్టాన్ని, దాని నిబంధనలను ఆర్డినెన్సుల ద్వారా పునరుద్ధరించే ఈ ప్రయత్నం క్షంతవ్యంగాని చర్యగా చెప్పుకో తప్పదు.

ఈ ఆర్డినెన్సులకు ప్రజాతంత్ర శక్తులు తమ తీవ్ర నిరసన తెలియ జేయవలసిందిగా విజ్ఞప్తి చేస్తున్నాం.

# గుత్తవర్గాలకే కొత్తలైసెన్సులా!

గుత్త పెట్టుబడులు పెరగకుండా నిరోధిస్తామనే ప్రసంగాలూ, తీర్మానాలూ చేసి బొంబాయినుండి స్వస్థలాలకు చేరుకున్నారో లేదో ఇంతలోనే ప్రభుత్వం గోవాలో ఖ్లా నంత్ ఎరువుల ఫ్యాక్టరీనిర్మాణాన్ని అనుమతించిన వార్త రానే వచ్చింది.

మరోవైపు తాతా కంపెనీ కోర్కెమేరకు ఉక్కు ధర టన్నుకు రు 71 లు పెంచుకోటానికి గూడా అనుమతించింది.

ఈ చర్యలద్వారా దేశంలో యిప్పటికే సంపదలో అత్యధిక భాగాన్ని కైంకర్యం చేసుకున్న కుబేరులిద్దరికీ మరింత పెరిగి పెద్దవాళ్ళయ్యే సౌకర్యం కలిగించటం చూస్తే బొంబాయిలో పెద్దలంతా చెప్పిన మాటలన్నీ నీళ్ళ మూటలౌతాయా అనే సందేహం అర్జున అరోరాలాంటి వాళ్ళకే కలిగింది.

ప్రభుత్వం నియమించిన హజారీ కమిటీగాని, దత్ కమిటీ గాని, గుత్త సంస్థల పెరుగుదలను అరికట్టవలసిన అవసరాన్ని చెప్పాయి. లోప భూయిష్టమైన లైసెన్సింగు విధానమే సంపద కేంద్రీకరణకు కారణంగా చూపెట్టాయి.

ఈ నివేదికలలోని సలహాలను పాటించినా, బొంబాయి కాంగ్రెసు మహాసభల ఆదేశాలను పాటించినా ప్రభుత్వం ఈ పని చేసివుండదు.

ఈ దారిలో ప్రయాణంచేస్తే మాత్రం బ్యాంకుల జాతీయంతో ప్రధానికి దేశంలో పెరిగిన ప్రతిష్ట ఎంతో కాలం నిలవదనే విషయం అమెగాని, ఆమె సలహాదారులుగాని గ్రహించటం మంచిది.

దేశాభ్యుదయాన్ని ప్రజల యోగక్షేమాలను కోరేవారెవ్వరైనా కూడా ఈ చర్యలను ప్రతిఘటించక తప్పదు.

# సూపర్ బజారు డైరెక్టర్ల ఎన్నిక

## సక్రమంగా జరగలేదని రాజమండ్రి మున్సిపల్ కౌన్సిల్ నిరసన

రాజమండ్రి, జనవరి 2

రాజమండ్రి సూపర్ బజారు డైరెక్టర్లుగా రాజమండ్రి వారినెవ్వరిని నియమించక పోవటాన్ని నిరసిస్తూ మున్సిపల్ కౌన్సిల్ తీర్మానం చేసింది.

మున్సిపల్ కౌన్సిల్ సాధారణ సమావేశం డిసెంబరు 29 వ తేదీ కౌన్సిల్ హాలులో జరిగింది. చైర్మన్ పోతు వీరభద్రరావు అధ్యక్షత వహించారు.

సమావేశ ప్రారంభంలో శ్రీ వాకా లక్ష్మీ రావు సూపర్‌బజార్ డైరెక్టర్లుగా రాజమండ్రి వారినెవ్వరిని నియమించలేదనే విషయాన్ని కౌన్సిల్ దృష్టికి తెచ్చాడు.

డాక్టర్ వి. వి. నాగేశ్వరరావు మాట్లాడుతూ సూపర్‌బజారు ఇన్‌చార్జిగా వున్న కొకినాడ సహకార సంఘాల రిజిస్ట్రార్ రామచంద్రపురంలో సమావేశం తరువాత రాయవరం మునసబు పదుకుంటే కింద ఎన్నికలు జరుగుతాయని తెలియజేశాడు.

అనికారపక్ష నభ్యులు ఈ వద్ధతిని తీవ్రంగా విరసించారు.

సరయిన నోటీసులు లేకుండా, ఎజెండాలో డైరెక్టర్ల ఎన్నికలు లేకుండా, రాజమండ్రికి తపనవలసిన సమావేశాన్ని రామచంద్రపురంలో జరపటాన్ని ఎద్దేవాచేస్తూ డైరెక్టర్ల ఎన్నికలు లేకుండా, రాజమండ్రిలో సమావేశాన్ని రామచంద్రపురంలో జరపటాన్ని ఎద్దేవాచేస్తూ డైరెక్టర్ల ఎన్నిక పూర్తి చేయాలని కార్యక్రమం తీసుకొన్నారు.

సూపర్ బజారు డైరెక్టర్లుగా రాజమండ్రి వారినెవ్వరిని నియమించక పోవటాన్ని నిరసిస్తూ మున్సిపల్ కౌన్సిల్ తీర్మానం చేసింది.

## రు.3 వేలు పార్టీ నిధి సేకరణకు నిర్ణయం

### భువనగిరి తాలూకా కమ్యూనిస్టు సమితిచే

భువనగిరి, జనవరి 1

15 రోజులలో 15 గ్రామాలలో రు. 3 వేలు పార్టీ నిధి సేకరించుటకు భువనగిరి తాలూకా కమ్యూనిస్టు సమితి కార్యకర్తల కార్యక్రమం తీసుకొన్నది.

ఈ కార్యవర్గం సమావేశం డిసెంబరు 28 న బేగంపేట గ్రామంలో శ్రీ శిగార్ల మల్లయ్య అధ్యక్షతన జరిగింది.

1970 జనవరి నెలాఖరుకు సభ్యత్వ నమోదును పూర్తి చేయాలని కార్యక్రమం తీసుకొన్నారు.

ఊరేగింపు

గత డిసెంబరు 17న ప్రియతమ నాయకులు వి. చెన్నారెడ్డి, ని. నారాయణరెడ్డి, రావు బహదూర్ శ్రీ శీనన్న మల్లయ్య, గ్రామాల కార్యకర్తలు శ్రీ వి. వీరమ్మల నాయకత్వాన 25 మంది ఆయుధధారులతో హరిజనవాడ, రహదారల కొత్తకిలపేటలో ఊరేగింపు జరిపి విజయవాడ చేరుకొన్నారు.

మొత్తం రెండు గంటలలో 100 కిలోమీటర్లు రు. 45 లు నగదు వసూలు చేశారు.

ఆదే విధంగా బెండపూడి గ్రామంలో, నల్లి తాలూకా సమితి సభ్యులు, ఆ గ్రామ శాఖనభ్యులు 28 వ తేదీన తిరిగి ఇస్తా ధాన్యం వసూలు చేశారు. ఇంకా ఈ గ్రామంలో 5 ఖస్తా ధాన్యం వసూలయ్యే అవకాశముంది.

## ఖమ్మంలో ట్యూబెక్టమీ శిబిరం

ఖమ్మం, జనవరి 2

ఖమ్మం పట్టణంలో జనవరి 5 నుండి 30 వ తేదీవరకు జిల్లా ఆరోగ్యశాఖ ఆధ్వర్యాన 1000 మంది మహిళలకు ట్యూబెక్టమీ ఆపరేషన్లు నిర్వహించాలని నిర్ణయించుకున్నది. ఆపరేషన్లు చేయించుకున్నవారికి రోజుకు వంతి పౌష్టికాహారం, రు. 15/- లు ఉపకారవేతనం యివ్వనున్నట్లు ఆరోగ్యశాఖ అధికారి తెలియజేశారు.

## ప్రత్తిపాడు సమితి బడ్జెటు ఆమోదం

ప్రత్తిపాడు, జనవరి 2

గుంటూరుజిల్లా ప్రత్తిపాడు పంచాయితీ సమితి ఇటీవల సమితి అధ్యక్షురాలు శ్రీ గుంటు వెల్లి సూర్యనారాయణ అధ్యక్షతన సమావేశమై రు. 28.62 లక్షలకు 1970-71 ఆంధ్రనాడ బడ్జెటును, రు. 24.36 లక్షలకు 1969-70 సవరణ బడ్జెటును ఆమోదించారు.

1970-71 ఆంధ్రనాడ బడ్జెటులో రు. 10.07 లక్షలు ప్రాథమిక విద్యకు కేటాయించారు.

ఇంకా సమావేశ వివరాలు కార్యక్రమాలకు రు. 2.12 లక్షలు, వ్యవసాయానికి రు. 1.19 లక్షలు, సాంఘిక సంక్షేమానికి రు. 73 వేలు, గ్రామీణ నీటి సరఫరాకు రు. 38 వేలు, వ్యవసాయానికి రు. 29 వేలు, రహదార్లకు రు. 21 వేలు, వైద్యానికి అన్నులకు గాను రు. 4.50 లక్షల కేటాయించారు.

కొన్ని తీర్మానాలు ఆమోదించి సభ్యులు

## పితాపురం సమితి అధ్యక్షుని సోదరులకు కఠిన శిక్షలు

పితాపురం, జనవరి 1

తూర్పు గోదావరిజిల్లా, పితాపురం తాలూకా నాగులాపల్లి సర్పంచ్ శ్రీ అబ్బిరెడ్డి రామచంద్రారెడ్డి, అబ్బిరెడ్డి వీరేశ్వరరెడ్డి మేజిస్ట్రేట్ ముందు డిసెంబరు 26 న లొంగిపోయి ముద్దాయి వాంగ్మూలం యిచ్చారు. వీరు ఇరువురు పితాపురం సమితి అధ్యక్షులు శ్రీ అనంతరెడ్డి హత్యకు కుట్రపన్నారని ఆరోపణ.

డిసెంబరు 20 న శ్రీ అనంతరెడ్డి వర్ధంతి సభ జరిగింది. ఆ సభలో ప్రసంగిస్తూ శ్రీ అనంతరెడ్డి అనుచరులు ఆయన ప్రత్యర్థులపై దాడులు చేయాలని ప్రోత్సహించారని ఆరోపణ. ఈ సభ అనంతరం ఊరేగింపుగా వెళ్తున్న అనంతరెడ్డి అనుచరులు ప్రత్యర్థులపై దాడులు చేశారని ఆరోపణ. ఈ దాడులలో ఇరువర్గాలకు చెందిన 10 మంది గాయపడ్డారు.

ఈ కేసులో ముద్దాయిలుగా వున్న అబ్బిరెడ్డి సోదరులు ఇరువురికి మేజిస్ట్రేట్ ఒక్కొక్కరికి రు. 1000 లు జరిమానా, జరిమానా కట్టకపోతే 6 నెలల కఠిన కారాగార శిక్ష విధించారు. ఈ తీర్పుపై ముద్దాయిలు అప్పీలు చేసుకోవటానికి 30 రోజుల గడువు యిచ్చారు.

# అవినీతి రాజ్యమేలుతున్న విద్యుత్ శాఖ

(రాజమండ్రి - విశాలాంధ్ర విలేకరి)

తూర్పుగోదావరి జిల్లా కొత్తపేట తాలూకా ఇండస్ట్రియల్ సర్వీసు కనెక్షన్ నెం. 67 సర్వీసు మీటరుపై ప్రక్కన తన్నంపెట్ట మీటరును ఆపుచేసినట్లు స్థానిక సూపర్‌వైజరు గత సంవత్సరం జనవరిలో రిపోర్టు చేశాడు.

కాని అసిస్టెంట్ ఇంజనీరు మిద్దాయి మాసినో మోహమాటానికిపోయి మోసం వహించారట ఈ మోహమాటం వెనుక ఎంత గాధ వుందో?

ఈ విషయం ఒక హెచ్చార్ విచారణ అధికారి తెలియజేయగా మోహర్ పిల్ల రేకని సరిపోయింది రాజమండ్రి అసిస్టెంట్ ఇంజనీర్ వై మీటర్‌ను పట్టుకొని మిల్లుమేనేజరు శ్రీ గారిదేవుల వెంకట రత్నంకు రు. 10,688 లు జరిమానా విధించారట.

రావులపాలెంలో ముఖ్య మంత్రి శ్రీ బ్రహ్మానందరెడ్డికి కుడిభుజమనుకొనే శ్రీ పబ్బిశ్ వెంకటరెడ్డికైనుమెల్లార్స్ నెంబరు 2398 మరియు సర్వీసు సరిగాలేనీ మీటరు లోపల తప్పు పేపరుపోసి వున్నదని, గత సంవత్సరం ఫిబ్రవరి 6 వ తేదీ సూపరైజరు రిపోర్టు చేసి ఆ మరుసటిరోజే అంతరంగిక పోస్టరం ద్వారా అసిస్టెంట్ ఇంజనీరుకు తెలియజేశారట.

శ్రీ వెంకటరత్నం - దొంగతనంగా కరెంటు వాడిన వేరొకరికి పట్టుబడి వేల రూపాయల్లో జరిమానా చెల్లించివున్నాడు.

ఒకసారి విద్యుత్‌ను దొంగతనంగా వాడి పట్టుబడి జరిమానా చేయబడిన వాడు తిరిగి పట్టుబడితే వారిని ఎట్టిపరిస్థితి బోర్డులో ఎవరికే వ్రతి ఆపరేషన్ అసిస్టెంట్ ఇంజనీరుకు ప్రానిక్యూషన్ చేయటానికి అధికారాలున్నాయి. కాని 69 మేనెలో పబ్లిసిటేషన్ హెచ్చార్ పై మీటరు విషయాన్ని రికార్డు పూర్వకంగా బోర్డు హెచ్చార్, రిజిస్ట్రేషన్ అసిస్టెంట్ కమిషనర్ ఇంజనీరింగ్ ఇంతవరకు ఎట్టి చర్య తీసుకోలేదని తెలుస్తున్నది.

రాజమండ్రి జిల్లాకా పితాపురం నెల్లిపూడి వంగలపూడి, ముగ్గుళ్ళు, తొర్లేరు, మిర్తిపాడు, వెంకటనగరం గ్రామాలలో వంపుసెట్లకు వంచించి సుమారు 10 మీటర్లకు వక్రంగా సీళ్ళు లేవని తెలుస్తోంది.

ఈ విషయమై మీటర్ల నెంబర్లతోసహా 69 సెప్టెంబరులో రిపోర్టు చేసినా ఇంతవరకు ఏ చర్యా తీసుకోలేదు.

కొత్తపేట సబ్‌స్టేషన్ సూపర్‌వైజర్ శ్రీ వీరభద్రరావు, స్థానిక వీరభద్రా సిమెంట్ అండ్ కాంక్రీటింగ్ బ్రాంచ్‌పై దర్శి వద్ద 12½ ఖాతం కమీషన్ ఇచ్చే ఏర్పాటుమీర కొత్తపేట వద్ద పేపర్ మిల్లు పెట్టి పెద్ద ఎత్తున పేపర్ తయారు చేయడానికి ప్రయత్నిస్తే, ప్రభుత్వం ఏమాత్రం సహాయం చేయకపోగా ఆ పని కాంట్రాక్టరుకు ఇవ్వకుండా అడ్డుతగులుతూ వస్తున్నాడు. విసుగెత్తి

# ప్రత్యక్ష చర్చల ద్వారా వేతన వివాదాల పరిష్కారం: ఎ. ఐ. టి. యు. సి. డిమాండ్

కలకత్తా, జనవరి 2

"భవిష్యత్‌లో వేతన సంఘాలను నియమించరాదు. జాతీయ, రాష్ట్రస్థాయిల్లో సంప్రదింపుల ద్వారానే వేతనాల సమస్యలను పరిష్కరించుకోవాలి" అన్న అభిప్రాయాన్ని ఎ. ఐ. టి. యు. సి. వ్యక్తంచేస్తున్నదని యు. ఎన్. ఐ. విలేకరి వ్రాస్తున్నారు.

ఈ మహాసంఘంలో గుంటూరులో జరగనున్న ఎ. ఐ. టి. యు. సి. మహాసభల్లో చర్చకు ప్రాతిపదికగా సమర్పించే ప్రధాన కార్యదర్శి శ్రీ డాంగే ముసాయిదా నివేదికలో సై ఆభిప్రాయం వెల్లడించబడింది. యు. ఎన్. ఐ. విలేకరి ఇంకా ఇలా తెలుపుతున్నారు:

ఈ ముసాయిదాను ఇటీవల ఢిల్లీలో జరిగిన ఎ. ఐ. టి. యు. సి. కార్యవర్గం పరిశీలించింది. గత రెండు సంవత్సరాలలో అనేక వేతనసంఘాలు తమ నివేదికలు సమర్పించాయి, వాటిలో కొన్నింటి సిఫారసులను పరిశ్రమలు అమలుజరపలేదు, మిగతావి కార్మికులకు నష్టదాయకంగా వుండే రీతిగానో, లేక కార్మికులకు మొత్తంగా ఆనంగీకారమైన రీతిలోను వ్రభుత్వంచే సవరించబడినవన్న అభిప్రాయాన్ని కార్యవర్గం వ్యక్తం చేసింది.

జాతీయ పరిశ్రమల స్థాయిలో సమిష్టిగా బేరసారాలాడటానికి ప్రత్యామ్నాయంగా వేతన పరిధులను పారిశ్రామికవేత్తలు అంగీకరించి, నిర్ణయాలు అమలును ఆహ్వానం చేయడానికి ఉపయోగించుకోవచ్చు అన్నది ఈ నివేదికలో వ్యక్తంచేసిన ప్రధాన అంశం.

ఎ. ఐ. టి. యు. సి. కి చీలిక కొత్త కాదు. 46 సంవత్సరాల కాలంలో మూడు సార్లు చీలింది. 20 సంవత్సరాల క్రితం తుది సారి చీలిపోయిందని ఆ నివేదిక తెలిపింది.

"మన మధ్య రాజకీయ పరమైన భేదాభిప్రాయాలున్నప్పటికీ ఐక్యంగా కొనసాగుతామని ఆశిస్తున్నాం" అని ఆ నివేదిక ఆకాంక్షం ప్రకటించింది.

కార్మికులందరికీ రహస్య బ్యాలెట్ ద్వారా క్రెడ్‌యూనియన్‌లను విస్తృతంగా గుర్తించాలని నివేదిక డిమాండ్ చేస్తున్నది. పశ్చిమ బెంగాల్ కాని సభలో ఆమోదించబడి, ప్రస్తుతం రాష్ట్రపతి ఆమోదముద్రకు ఎదురు చూస్తున్న క్రెడ్‌యూనియన్ల చట్టంలోని కొన్ని నిబంధనల పట్ల అభ్యంతరం చెప్పింది.

ఎ. ఐ. టి. యు. సి. కార్యవర్గం ఏకగ్రీవంగా పట్టిన బెంగాల్ ప్రభుత్వానికి సిఫారసులు చేసింది. అయితేనేమీ చట్టంలో చేర్చలేదు. ఈ మేరకు లోపమొయిట్టంగా వుంది.

గత రెండు సంవత్సరాలలో ఎ. ఐ. టి. యు. సి. సభ్యత్వం గణనీయంగా పెరిగింది. 2500 లకు పైగా యూనియన్‌లతో 18.5లక్షలకు పైగా సభ్యత్వాన్ని కలిగివుంది.

## కేరళకు రు. 2 కోట్ల కేంద్ర సాయం

నీటి పారుదల ప్రాజెక్టులకు

త్రివేండ్రం, జనవరి 2

ఎట్టుకొరతప్ప పని నిలిచిపోయిన నీటి పారుదల ప్రాజెక్టులకు కేంద్రం రెండు కోట్ల రూపాయలు కేటాయించిందని కేరళ వ్యవసాయశాఖామంత్రి శ్రీ ఓ. కారన్ నేడు అసెంబ్లీలో అన్నాడు.

కేరళ వ్యవసాయ విశ్వ విద్యాలయం వచ్చే ఆర్థిక సంవత్సరం నుండి పని ప్రారంభిస్తోందని ఆయన అన్నాడు.

ఇతర దేశాలలో వ్యవసాయ రంగంలో సాధించిన వ్రగతి పట్ల రైతులకు తెలియజేసేందుకు అంతర్జాతీయ వ్యవసాయ వ్రదర్శనశాలను ఏర్పాటుచేసే విషయాన్ని వ్రభుత్వం పరిశీలిస్తున్నదని ఆయన అన్నాడు.

వాయిదా కొనుగోలు పద్ధతిపై ట్రాక్టర్లు, పనుగన్లు, పంపుసెట్లు తదితర అధునాతన పరికరాలను సరఫరాచేసే కేంద్రానికి శ్రీ కారన్ ప్రారంభోత్సవం చేస్తూ పై వ్రకటనం గావించాడు.

## కేరళలో పీచు పరిశ్రమ అభివృద్ధి

రాష్ట్ర పరిశ్రమల మంత్రి వివరణ

కొచ్చిన్, జనవరి 2

కేరళ రాష్ట్రంలో పీచు, జీడి లాంటి సాంప్రదాయ పరిశ్రమలను తిరిగి ప్రారంభించడంలో తగిన సహాయం పొందడానికి కేంద్ర వ్రభుత్వాన్ని కోరడం జరుగుతుందని కేరళ పరిశ్రమలమంత్రి శ్రీ ఏ. రవీంద్రన్ నిన్న ఇక్కడ తెలియజేశాడు.

విదేశాల మంచి విదేశీమారకం లభ్యం కావడమేకాక, కేరళ ఆర్థిక పరిస్థితి కూడా మెరుగుపడగలదని వెల్లడించాడు.

పీచు పరిశ్రమపై ఏర్పాటుచేయబడిన ఒక గొష్ఠికి శ్రీ రవీంద్రన్ ప్రారంభోత్సవం చేస్తూ పై విధంగా వెల్లడించాడు.

మూడు నెలలకాలంలో ఈ పరిశ్రమలను పునరుద్ధరించడానికి సకల యత్నాలు జరుగుతాయని వివరించాడు.

వ్రస్తుత అంతరాల వ్రకారం భారత దేశంలో ఏటా 1.52 లక్షల టన్నుల పీచు, పీచువస్తువులు ఉత్పత్తి అవుతున్నాయని ఆయన అన్నాడు. పీటిలో 62 వేల టన్నుల వస్తువుల్ని ఎగుమతి చేయడం జరుగుతుందన్నాడు.

## రేషన్ గడువు పొడిగింపు

రాష్ట్రంలో మరొక మూడు వారాలపాటు అంటే జనవరి 24 వ తేదీవరకు రేషన్‌కార్డు దారులు రోజుకి 180 గ్రాముల పూర్తిమొత్తం రేషన్‌ను సరఫరాను పొడిగిస్తూ కేరళ వ్రభుత్వం నేడు నిర్ణయించింది.

## తెలుగు నటుని సమితి వార్షికోత్సవం

హైదరాబాద్, జనవరి 1

అసెంబ్లీలో అశోనియేషన్ల కార్యక్రమాలకు రాష్ట్ర వ్రభుత్వం ఆర్థిక సహాయాన్ని యివ్వాలని తెలుగు నటుల సమితి 13 వ వార్షిక సమావేశానికి అధ్యక్షత వహిస్తూ ఆంధ్రవ్రదేశ్ అక్కౌంటు జనరల్ శ్రీ ఎన్. దురైరాజ్ విజ్ఞప్తి చేశారు.

నాటకసమితి కార్యదర్శి శ్రీ యం. వి. రమణ ఆహ్వానితులకు స్వాగతం చెప్పారు. సమితి అభివృద్ధిని అర్థమిడు శ్రీ నుర్ర హ్మణ్యం వివరించి వివేదికనుసమర్పించారు.

గత 12 సంవత్సరాలుగా నిర్వాహకులు చూపిన ఉత్సాహం, ఆసక్తి సమితి అభివృద్ధికి కారణమని ఆకాశవాణి ప్రోగ్రాం ఎగ్జిక్యూటివ్ శ్రీ జనుంచి రామకృష్ణ అన్నారు. సమితి త్వరలో రజతోత్సవాలను జరుపుకోగలదనే ఆశాభావాన్ని వ్యక్తం చేశారు.

భారతీయ నాట్య సంఘం వ్రధాన కార్యదర్శి శ్రీ ఎ. ఆర్. కృష్ణా, సినిమా రచయిత ఆంజనేయుల్తు, సినిమా దర్శకులు శ్రీ విశ్వనాథం, సినిమారచయిత డాక్టర్ సి. నారాయణరెడ్డి, గుమ్మడి వెంకటేశ్వర్లు వ్రభృతులు కూడా మాట్లాడారు.

వ్రధాన అతిథి శ్రీ ఆదుర్తి సుబ్బారావుకు సమితి శరవున సన్మానం చేశారు. సమితి జరిపిన సంస్థగా అభివృద్ధి చెందగలదనే ఆకాంక్షను శ్రీ సుబ్బారావు వెలిబుచ్చారు.

తదుపరి శ్రీ కె. రంగనాథం, ఆయన బృందం డానవద నృత్యాలను వ్రదర్శించారు. తదుపరి శ్రీమతి సువర్చలాదేవి గీత వాయిద్యాన్ని వాయించారు.

తదుపరి సమితిసభ్యుడు "కరిగిన మనసులు" అనేనాటకాన్ని వ్రదర్శించారు.

## భారత్-పాక్ లమధ్య వాణిజ్య అవకాశాలు శూన్యం

యాహ్యాఖాన్ వ్రకటన

ఢాకా, జనవరి 2

భారత్, పాకిస్తాన్ దేశాలమధ్య వాణిజ్యం పునరుద్ధరింపబడే అవకాశంలేదని వ్రెసిడెంట్ యాహ్యాఖాన్ నిన్న ఇక్కడ వ్రకటించాడు.

భారత్-పాక్ దేశాలమధ్య వాణిజ్యం ఎందుకు పునరుద్ధరింపబడగూడదని యాహ్యాఖాన్‌ను ఒక విలేకరి వ్రశ్నించగా, వ్రాథమిక వివాదాలు పరిష్కారంకాకుండా వాణిజ్యాన్ని తిరిగి కొనసాగించడం అసంభవమని యాహ్యాఖాన్ సమాధానమిచ్చాడు.

కొంతమంది పాక్ వాణిజ్యవేత్తలు భారత్‌తో వ్యాపారసంబంధాలు పునరుద్ధరింపజేయాలని ఒత్తిడి చేస్తున్నారు.

ఉభయ దేశాలమధ్యవున్న మౌలిక విభేదాలు పరిష్కారం కానంతవరకు భారత్, పాక్‌ల మధ్య సంబంధాలు మెరుగుపడవని యాహ్యాఖాన్ తెలియజేశాడు.

ఢాకాలో నిన్న యాహ్యాఖాన్ వ్రతిపక్ష విలేకర్లతో మాట్లాడుతూ పై విధంగా తెలియజేశారు.

## సంజీవరెడ్డి వ్యాఖ్యలకు శ్రీ కృష్ణమీనన్ ఖండన

న్యూఢిల్లీ, జనవరి 1

వ్రధానిగా శ్రీమతి ఇందిరాగాంధీ ఎన్నిక కావడానికి తాను వ్యతిరేకమన్న వార్తలను మాజీ రక్షణమంత్రి శ్రీ కృష్ణమీనన్ నేడు ఖండించాడు.

వ్రధాని ఎన్నిక విషయంపై లోక్‌సభ మాజీ స్పీకర్ శ్రీ సంజీవరెడ్డి లేనిని వ్యాఖ్యలను శ్రీ మీనన్ వ్రస్తావిస్తూ శ్రీమతి ఇందిరాగాంధి ఎన్నిక సందర్భంగా తనపై సంజీవరెడ్డితో ఎక్కువగా పరిచయంలేదని, అయితే అప్పటి కాంగ్రెస్ అధ్యక్షుడు అయిన శ్రీ కామరాజ్‌ను రోజా కలసి మంచా పుండేవాణ్ణని అన్నాడు.

ఇందిరా గాంధీ ఎన్నిక గురించి తన కెన్నడూ సందేహం లేదని అన్నాడు.

శ్రీమతి ఇందిరా గాంధిని వ్యతిరేకించిన శ్రీ మొరార్జీ దేశాయి తనకు ఫోనుచేసి ఏం పరిపరివిధాలనించిగా అడిగారని ఆయన చే, ఇందిరా గాంధిని ఒకవేళ్తానని ముందే వ్యాఖ్యానం చేశానని ఆయనకు తెలియచేశానని అన్నాడు.

## పంజాబ్ మంత్రివర్గ విస్తరణ

చండీఘర్, జనవరి 2

శ్రీ రాదాకిషన్ (అకాలీ) పంజాబ్ మంత్రివర్గంలో చేర్చుకోబడిన పరిణామంగా నేడు పంజాబ్ మంత్రివర్గం విస్తరీకరణ జరిగింది.

శ్రీ రాదాకిషన్ వ్రమాణ స్వీకారాన్ని రాష్ట్రగవర్నర్ శ్రీ సి. చావాడే నిర్వహించాడు.

గత శాసనసభా సమావేశ సందర్భంలో శ్రీ రాదాకిషన్ కాంగ్రెస్‌పార్టీనివదలి అకాలీదళ్‌లో చేరాడు.

శ్రీ రాదాకిషన్ మంత్రివర్గంలో చేరిక తోటి అకాలీ-జనసంఘ్ మిశ్రమ మంత్రి వర్గ సభ్యుల సంఖ్య 18 కి పెరిగింది.

రాదాకిషన్ తప్ప, మిగతా మంత్రులంతా శిక్కులే.

## చేతి ఉత్పత్తుల బోర్డు అధ్యక్షులుగా శ్రీ అనిల్ చుందా

న్యూఢిల్లీ, జనవరి 2

శ్రీ టి. యస్. సింగ్ స్థానే శ్రీ అనిల్ చుందా (యస్. పి.) అధ్యక్షులుగా చేతి ఉత్పత్తుల బోర్డు అధ్యక్షులుగా నియమించ బడినారని తెలియస్తున్నది.

వ్రస్తుతం హిందుస్థాన్ ఇన్సెక్టిసైడ్స్ అధ్యక్షులుగా వున్న శ్రీ మూర్తిని స్థాన గించి, ఆ పదిస్థానంలో బ్రాంచెర్ సి. యస్. రంగా కూడుస్తున్న వర్గాల మూలంగా ఇంత రాపును నియమించాని మాత్రా తెలుస్తున్నది వరుసా 25 మంది దరఖాస్తులు చేసుకున్నారు.

## జనవరి 15 న తెలంగాణా బంద్

ప్రజాసమితి పిలుపు

హైదరాబాద్, జనవరి 1

తెలంగాణా ఉద్యమం వ్రధమ వార్షికోత్సవ సందర్భంగా జనవరి 15 న తెలంగాణాఅంతటా బంద్ జరపమని పిలుపు యిస్తూ తెలంగాణా వ్రజాసమితి ఈరోజు ఒక వ్రకటన చేసింది.

డాక్టర్ చెన్నారెడ్డి అధ్యక్షతన వ్రజా సమితి నేడు సమావేశ మయింది.

తెలంగాణా సమస్యపై తమ మద్దతును వ్రకటిస్తూ ఆదే రోజున నిరసనసమ్మె జరపాలని విద్యార్థి కార్యాచరణ సమితి తీసుకున్న నిర్ణయాన్ని వ్రజా సమితి తన ఆమోదాన్ని వ్రకటించింది.

వ్రత్యేక తెలంగాణా రావాలని తెలంగాణా వ్రజలు స్పష్టంగా తమ అభిమానాన్ని తెలియజేశారని వ్రజాసమితినేతలవ్రకటనలో తెల్పింది.

వ్రజా కోర్కెలను రాష్ట్ర, కేంద్ర వ్రభుత్వాలు చెక్కు చేయకపోవడం ఆవ్రకటనలో విరసన తెలియజేయబడింది

తెలంగాణా వ్రజలను తెచ్చుకర్కంగాని కష్టాలకు రాష్ట్ర వ్రభుత్వం గురిచేస్తున్నదని వ్రజాసమితి విమర్శించింది.

## సింహళంలో తుపాను బీభత్సం

కొలంబో, జనవరి 1

సింహళంలో 10 రోజుల నుండి నిరంతర వర్షాలు కురుస్తున్నాయి. ఈ వర్షాలకు ఇప్పటికి 10 మంది మృతి చెందారు. 2 లక్షల మంది నిరాశ్రయులయ్యారు. 1,000 ఇళ్ళు కూలిపోయాయి. 10,000 ఎకరాల వరి పంట నీట మునిగింది. 1,000 పశువులు మరణించాయి. 100 కిలోమీటర్ల రోడ్లు ధ్వంసమయ్యాయి. 50 వంతెనలు కొట్టుకుపోయాయి. 100 కిలోమీటర్ల రైలు మార్గం దెబ్బతింది.

## వెళ్ళవలసినచోటుకే వెళ్ళాడు!

నిజమైన సోషలిజం కావాలని అశోక్ మెహతా వ్రకటన -వార్త.

—By Agreement with Sankar's Weekly

## కాంగ్రెస్ ఎన్నికల చిహ్నం వివాదం

న్యూఢిల్లీ, జనవరి 1

కాంగ్రెసుపార్టీ చిహ్నం, కెండా తమకే కావాలంటూ కోరేఅధికారం అధికార కాంగ్రెసుకు లేదని సిండికేటు కాంగ్రెసు వ్రధాన కార్యదర్శి శ్రీ యస్. డి. మిశ్రా అన్నాడు.

అధికార కాంగ్రెసు చీలిపోయిన వారికి వ్రాతినిధ్యం వహించే వర్గమేకాని, పార్టీలో మెజారిటీయూ లేనందువలన, వారికి చిహ్నం పొందేందుకు అవకాశంలేదని అన్నాడు.

చీలిక కారణాలను వివరిస్తూ, పోటి సంస్థను పెట్టిన వారిపై నిలదించిన అధ్యక్షతనగం కార్యవర్గం క్రమశిక్షణా చర్యలు తీసుకున్నది. పార్టీ నిబంధనావళి వ్రకారం పూర్తి అధికారమున్న కార్యవర్గ సమావేశానికి మెజారిటీసభ్యులు హాజరయి, క్రమశిక్షణా చర్యలను బలపరిచారని శ్రీ మిశ్రా పేర్కొన్నాడు. కార్యవర్గ నిర్ణయాన్ని తరువాత ఎ. ఐ. సి. సి. వ్రతినిధుల సమావేశం ధృవీకరించిందని అన్నాడు.

కాంగ్రెస్ సంస్థలో అధికార కాంగ్రెసుకు పూర్తి మెజారిటీలేదని, గాంధినగర్‌లో జరిగిన సభలు నిరూపించాయి. మెజారిటీ కాంగ్రెసు వాదులు సిండికేట్ కాంగ్రెసులోనే వున్నారని అన్నాడు.

వ్రస్తుత చిహ్నంతోనే నాలుగు సార్వత్రిక ఎన్నికల్లో పోటీ చేశాం. అందువలన పార్టీ చిహ్నం, ఇందిరా సిండికేటు కాంగ్రెసుకే లభించాలి అన్నాడు.

రాష్ట్ర వ్రభుత్వం వంటవారు మిల్లులను ఆతీయం చేయవచ్చున అనే సమస్యపై కేంద్ర న్యాయశాఖ మంత్రి శ్రీ గోవింద మీనన్‌ను, ఆహన అధికారులను పూర్తి వీవ వేదాభిప్రాయం వున్నాయని శ్రీ మిశ్రా అన్నాడు.

ఆతీయకరణను కేంద్ర వ్రభుత్వ పెద్ద చేయాలని పోలీసింగ్ జనరల్, న్యాయశాఖ కార్యదర్శి తెలియజేశారు. ఇవి ఇంకా సలహాలు మాత్రమేనని, ఆంతిమ నిర్ణయం కేంద్రమంత్రి శ్రీ గోవిందమీనన్ రాష్ట్ర వ్రభుత్వమే ఆతీయకరణ చేయవచ్చు నంటూ సమాధానం ఇచ్చారని మిశ్రా అన్నాడు.

## పాటిల్ వ్రకటన

బొంబాయి, జనవరి 1

బొంబాయి కాంగ్రెసు సమావేశానికి మెజారిటీ సభ్యులు హాజరయ్యారనే అధికార కాంగ్రెసు వ్రకటన సిండికేట్ కాంగ్రెసు నాయకులు యస్. కె. పాటిల్ వ్రకటించారు. పోటీ సమావేశాన్ని ఏర్పాటుచేసి మెజారిటీ వున్నదని వ్రకటించేందుకు అధికారంలేదని శ్రీ పాటిల్ నేడొక వ్రకటనచేస్తూ పేర్కొన్నారు.

శ్రీమతి ఇందిరాగాంధికి మెజారిటీ వుండే దానిని మామూలు రాజ్యాంగ పద్ధతుల వ్రకారం వ్రకటించవచ్చునని శ్రీ పాటిల్ అన్నారు.

బొంబాయి కాంగ్రెసును హాజరయిన సభ్యుల సంఖ్యపై వ్యాఖ్యానిస్తూ సంఖ్య పూర్తిగా రోగస్ అని అన్నాడు.

విస్తృత సమావేశానికి 8 నుండి 10లక్షల మందిహాజరయ్యారని హోంమంత్రిపై.బి. చవాన్ చేసిన వ్రకటన ఆశ్చర్యకరంగా వున్నదని శ్రీ పాటిల్ పేర్కొన్నాడు. అదాట్ మైదానంలో పటువంటి నిర్మాణం లేకపోతేనే 2లేక లక్షల వ్రజలకన్నా ఎక్కువమంది పట్టరని అన్నాడు. కాంగ్రెసుపార్టీ, జంటా చిహ్నం లభించాలనే వ్రకటనను తోసి పుచ్చుతూ యిది అసలైన కాంగ్రెసుకే లభించాలని అన్నారు.

ఈ విషయాలను సామరస్యపూర్వకంగా పరిష్కరించుకోవాలని అన్నాడు. ఈ విషయాలను పరిష్కరించేందుకు కోర్టులకు పోవద్దని పట్టి పట్టిన్నాడు అని వేర్కొన్నాడు.

ఉత్తరవ్రదేశ్‌లో పంచదార మిల్లులను ఆతీయం చేయవచ్చున అనే సమస్యపై కేంద్ర న్యాయశాఖ మంత్రి శ్రీ గోవింద మీనన్‌ను, ఆహన అధికారులను పూర్తి వీవ వేదాభిప్రాయం వున్నాయని శ్రీ మిశ్రా అన్నాడు.

ఆతీయకరణను కేంద్ర వ్రభుత్వ పెద్ద చేయాలని పోలీసింగ్ జనరల్, న్యాయశాఖ కార్యదర్శి తెలియజేశాడు. ఇవి ఇంకా సలహాలు మాత్రమేనని, ఆంతిమ నిర్ణయం కేంద్రమంత్రి శ్రీ గోవిందమీనన్ రాష్ట్ర వ్రభుత్వమే ఆతీయకరణ చేయవచ్చు నంటూ సమాధానం ఇచ్చారని మిశ్రా అన్నాడు.

ఆస్తి హద్దు రద్దుచేసేస్తుంటే అనేక మంది ధైర్యులు ముందుకువస్తారని వేర్కొన్నాడు.

సాధారణ ఇన్సూరెన్సును జాతీయం చేయాలనే సమస్యను వ్రస్తావిస్తూ కాంగ్రెసు పార్టీ 10 అంశాల వ్రోగ్రామ్‌లోనే యిది ఒకటని, అయితే దీన్ని ఏ విషయమును ఎప్పుడు అమలుచేయాలనేది వ్రభుత్వానికి వదలివేసినట్లు అన్నాడు.

## ఉత్తర వియత్నాంకు శాంతి న్యాయవాదుల బృందం

జనవరి 12 న

న్యూఢిల్లీ, జనవరి 1

ఉత్తర వియత్నాం వ్రభుత్వ ఆహ్వానం మీద జనవరి 12 న ముగ్గురు సభ్యులు గల "శాంతి న్యాయవాదుల" బృందం ఒకటి హానోయ్ బయలుదేరుతుంది.

ఈ బృందంలో కేరళ హైకోర్టు న్యాయమూర్తి శ్రీ వి. ఆర్. కృష్ణయ్యర్, సుప్రీంకోర్టు న్యాయవాది శ్రీ ఎ. యస్. ఆర్. దారి; శాంతి న్యాయవాదులసంఘ వ్రధాన కార్యదర్శి శ్రీ హరీష్‌చంద్ర వున్నారు.

## వేతనాలు నిరాకరణ

గుజరాత్ సెక్రటేరియట్ ఉద్యోగులచే

అహమ్మదాబాద్, జనవరి 2

గుజరాత్ సచివాలయం ఉద్యోగులు నిన్న వేతనాలు తీసుకోకుండా నిరసన దినం పాటించారు. 60మంది నాయకులు 24గంటల పాటు నిరాహారదీక్ష పాటించారు.

నలేలా వేతన సంఘం సిఫార్సులను ఆమలు పర్చవలసిందిగా ఉద్యోగులు కోరుతున్నారు.

కేంద్ర వ్రభుత్వోద్యోగులకు ఇచ్చే డి.ఎ. ఇవ్వాలని కూడా వీరు డిమాండ్ చేస్తున్నారు.

సురేంద్రనగర్ నుంచి అందిన వార్తల వ్రకారం 3 వేల మంది ఉద్యోగులు తమ వేతనాలను తీసుకోలేదని తెలియ్తోంది.

ఈ మూడువేల మందిలో కలెక్టర్ కార్యాలయంలో పనిచేసే ఉద్యోగులు, జిల్లాకోర్టు, జిల్లా పంచాయతీ ఉద్యోగులు వున్నారు.

## బేసిక్ సైన్సులో వేసవి శిక్షణ తరగతులు

న్యూఢిల్లీ, జనవరి 2

బేసిక్ సైన్సులో సైన్సు ఉపాధ్యాయులకు శిక్షణ ఇవ్వడానికి 121 వేసవి శిక్షణ తరగతులు వ్రారంభించాలని యూనివర్సిటీ గ్రాంట్సు కమిషన్ నిర్ణయించింది.

సెకండరీ పాఠశాలల ఉపాధ్యాయులకు వ్రయోగవిద్యలో, ఇంటర్‌మీడియెట్, అండర్ గ్రాడ్యుయేట్లు, పోస్ట్‌గ్రాడ్యుయేట్లు కోర్సులలో శిక్షణ ఇవ్వడానికి ఈ శిక్షణ తరగతులు దోహదమవుతాయి.

ఈ తరగతులు వివిధ యూనివర్సిటీల ఆధ్వర్యాన నిర్వహించబడుతాయి.

## ఇజ్రాయిల్‌కు ఫ్రాన్స్ విజ్ఞప్తి

పారిస్, జనవరి 1

ఫ్రాన్స్‌లోగల అయుధాలు ఖరీదు చేసే ఇజ్రాయిల్ అధికారిని శక్తిమంతమైన స్వదేశానికి పిలిపించుకోవలసిందిగా ఇజ్రాయిల్‌ను ఫ్రెంచి వ్రభుత్వం కోరింది.

ఇజ్రాయిల్‌కు ఫిరంగి దొంతలను దొంగ తనంగా రవాణా చేసిన ఇద్దరు అధికారులను ఫ్రెంచి వ్రభుత్వం నస్పెండుచేసిన విషయం పాఠకులకు విదితమే.

పట్టబద్రమైన ఈ వ్యవహారంలో ఇజ్రాయిల్ ప్రభుత్వ ప్రమేయం ఏమీలేదని ఇజ్రాయిల్‌ను విమర్శించడం సమర్థనీయంకాదని నేడు ఇజ్రాయిల్ ఎత్తిచెప్పింది.

ఫ్రెంచి వ్రభుత్వానికి ఇజ్రాయిల్ కొన్ని రోజుల్లోనే సమాధానమివ్వగలదని తెలియవచ్చింది.

పారిస్‌లోగల వివిధ దేశాల దౌత్యాధికారులకు అక్రమ నేటిరాత్రి యిక్కడ ఏర్పాటు చేసిన సమావేశంలో అధ్యక్షుడు సాందిడో నూతన విధానాన్ని తెలిపాడు.

దౌత్యాధికారుల వద్దనలో ముందు ఇజ్రాయిల్ వ్రతినిధిపున్నారు.పాంపిడో అయనతో ఏమీ మాట్లాడకుండా చేతిలోదియ్యి కలిపి మౌనంగెళ్ళిపోయాడు.మిగతాదేశాలదౌత్యాధికారులకు సూచన సంవత్సర శుభాకాంక్షలు తెలుపుతూ పాంపిడో సంతోషంగా మాట్లాడాడు. పాంపిడో వ్రత్యేకంగా సోవియట్ అమెరికా, బ్రిటన్, దక్షిణ అమెరికా, ఫ్రెంచి మాట్లాడే ఆఫ్రికా దేశాల దౌత్యాధికారులతో చాలా శ్రద్ధగా మాట్లాడాడు.

## అనంతపురంలో 2 వేల మంది పేదల వ్రదర్శన

# ఇండ్ల స్థలాలపై కలక్టరుకు విజ్ఞప్తి

(విశాలాంధ్ర విలేకరి)

అనంతపురం, జనవరి 2

ఇండ్లు లేని పేదలకు ఇండ్ల స్థలాలు యివ్వాలని డిమాండ్ చేస్తూ అనంతపురం పట్టణ వీధుల్లో 2 వేల మందికి పైగా పేదలు నిన్న వ్రదర్శన జరిపారు.

"సిండికేట్"చావాలి"రాజగోపాలాచార్లు దున్నపోతు మీద నిరాదాలో ఎర్రజెండాలు పీనుగులు వేసి నినాదాలు చేస్తూ శ్రీమతి సదాశివరెడ్డి, పెద్దన్న, గుమస్తంతప్ప, నారాయణ, ఆదినారాయణ వ్రభృతులు నాయకత్వాన పురవీధులగుండా కలక్టరు వద్దకు వారిని వ్రదర్శనము చేశారు వట్టణ వ్రముఖులు ఆసక్తితో తిలకించారు.

వట్టణంలోని పేద వ్రజలు నివాసము వుండే పీలు నుంచి వచ్చిన వ్రదర్శనులో పురుషులు రుచే మహిళలు ఆధిక సంఖ్యలో వున్నారు.

వ్రదర్శనకు నాయకత్వం వహించిన శ్రీ కాంగ్రెస్‌వాదులు గోపాలకృష్ణ వ్రభృతులు కలక్టరుకు సభలో వ్రసంగించారు.

# సోవియట్ సాయం లేకపోతే ఈజిప్టు మనలేదికాదు

నాజర్ స్పష్టీకరణ; 10 లక్షల సైన్య సమీకరణకు యత్నం

ధర్మామ్, జనవరి 1

ఇజ్రాయిల్‌పై తుది విజయం సాధించేందుకు 10 లక్షల సైన్యాన్ని నిర్మిస్తున్నామని ఐక్య అరబ్ రిపబ్లిక్ అధ్యక్షులు నాజర్ నేడు యిక్కడ అరవై వేలమంది హాజరైన బహిరంగ సభలో వ్రసంగిస్తూ చెప్పారు. సోవియట్ సాయంలేనిదే ఈజిప్టు నిలవలేక పోయేవన్నారు.

సుదాన్‌లో 36 గంటల పర్యటన నిమిత్తం నాజర్ యిక్కడికి వచ్చాడు.

అధ్యక్షుడు నాజర్‌కు స్వాగత మివ్వడానికి సూదాన్‌లోని వివిధ వ్రాంతాల నుండి వ్రజలు యిక్కడికి వచ్చారు.

ఆయుధ సహాయమే కాకుండా రాజకీయంగా ఆనవసరమైనని పుంచే ఆని నాజర్ తాము గావించిన 60 నిమిషాల వుపన్యాసంలో వేర్కొన్నాడు.

ఆయుధ సహాయమే కాకుండా రాజకీయంగా

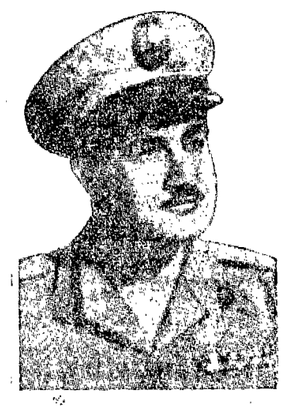

మనకు మద్దతు యిస్తున్నందుకు సోవియట్‌కు మన కృతజ్ఞతలు అని నాసర్ వ్రకటించాడు.

అరబ్ దేశాలనుండి ఇజ్రాయిల్ పూర్తిగా వైదొలగాలన్న మన డిమాండ్‌ను బలపరుస్తున్న వ్రాన్స్‌కు మన అభినందనలు. వ్రాన్స్‌కు మన స్నేహానికి గుర్తుగా వ్రెసిడెంట్ డిగాల్‌కు ఈ నాజర్ విరలించాడు.

నిరాయుధన్నా నుండుం డెయినట్లు. జోర్డాన్‌ను పశ్చిమ వ్రాంతాన్ని, జోర్డాన్‌ను నిరాయుధ వ్రాంతాలను భంగిచేయాలనేదే మన డిమాండ్ అని ఆయన అన్నాడు.

అరబ్ వ్రపంచంలో చీలికలు తెచ్చే విధంగా వున్న ఆమెరికా తంత్ర వ్రతిచర్యలను వున్నాయని అందువల్ల వాటిని నిరాకరిస్తున్నట్లు నాసర్ వ్రకటించాడు.

ఈజిప్టు-అమెరికా సంబంధాలను పునరుద్ధరించుకోవడానికి అరబ్ ఐక్యత అవసరమని వేర్కొన్నాడు. తమ మధ్యలో ఇటీవల ఏర్పడిన విభేదాలను సామరస్యంగా పరిష్కరించుకోవాలని నాసర్ వ్రజలకు విజ్ఞప్తి చేశాడు.

## శాంతి పేరుతో లొంగబాటు

నాజర్ సందేశం

కైరో, జనవరి 1

ఆరబ్బులు కోరేది యుద్ధం కొరకు యుద్ధం కాదు. ఇజ్రాయిల్ ఆక్రమించుకున్న వ్రతి అంగుళాన్ని దిమ్ము క్రిచేసేందుకే యుద్ధం అని సూదాన్ 14 వ స్వాతంత్ర్యోత్సవాల సందర్భంగా, ఐక్య అరబ్ రిపబ్లిక్ అధ్యక్షులు నాజర్ ఉద్ఘాటించారు.

మేము శాంతిని వాంఛిస్తున్నాం లొంగుబాటును కాదు, అని ఆయన ఖార్టూమ్‌లో రేడియో వ్రసంగం చేశాడు.

అమెరికా వ్రతిపాదనలు ఇజ్రాయిల్‌యొక్క ఆక్రమణ విధానానికి అనుకూలంగా వున్నాయని ఆయన అన్నాడు.

## తమిళనాడు అసెంబ్లీలో కాంగ్రెస్ సభ్యులకు వ్రత్యేక స్థానాలు

మద్రాసు, జనవరి 1

శ్రీమతి ఇందిరాగాంధి ఆనుకూలవర్గానికి చెందిన కాంగ్రెస్ శాసనసభ్యులంతా తమిళనాడు శాసనసభలో వ్రత్యేక వర్గంగా కూర్చోవాలని తమిళనాడు వ్రదేశ్ కాంగ్రెసుకమిటీ కార్యవర్గం నిర్ణయించింది.

అరబ్ వ్రపంచంలో చీలికలు తెచ్చే విధంగా వున్న ఆమెరికా తంత్ర వ్రతిచర్యలను ఉన్నాయని అందువల్ల వాటిని నిరాకరిస్తున్నట్లు నాసర్ వ్రకటించాడు.

తమిళనాడు వ్రదేశ్ కాంగ్రెస్ కమిటీ అధ్యక్షులు శ్రీ అర్. వి. స్వామినాథన్ వ్రకటించారు.

ఇజ్రాయిల్, అమెరికన్ ఆక్రమణాలను ఖండించడానికి అరబ్ ఐక్యత అవసరమని నేను వ్రకటించాను. తమ మద్దతులో గత్తి ఎందరిగిన సంఖ్యలో సభ్యులున్నారని చెప్పాను. తాజా సభ పార్టీ నాయకుని సమ్మతిలో ఎన్నుకోవడానికి వీలుకల్పిస్తూ ఈ తీర్మానం ఆమోదించబడిందని స్వామినాథన్ వ్రకటించారు.

## శాంతి పేరుతో లొంగబాటు

నాజర్ సందేశం

కైరో, జనవరి 1

ఆరబ్బులు కోరేది యుద్ధం కొరకు యుద్ధం కాదు. ఇజ్రాయిల్ ఆక్రమించుకున్న వ్రతి అంగుళాన్ని దిమ్ము క్రిచేసేందుకే యుద్ధం అని సూదాన్ 14 వ స్వాతంత్ర్యోత్సవాల సందర్భంగా, ఐక్య అరబ్ రిపబ్లిక్ అధ్యక్షులు నాజర్ ఉద్ఘాటించారు.

మేము శాంతిని వాంఛిస్తున్నాం లొంగుబాటును కాదు, అని ఆయన ఖార్టూమ్‌లో రేడియో వ్రసంగం చేశాడు.

అమెరికా వ్రతిపాదనలు ఇజ్రాయిల్‌యొక్క ఆక్రమణ విధానానికి అనుకూలంగా వున్నాయని ఆయన అన్నాడు.

## తమిళనాడు అసెంబ్లీలో కాంగ్రెస్ సభ్యులకు వ్రత్యేక స్థానాలు

మద్రాసు, జనవరి 1

శ్రీమతి ఇందిరాగాంధి ఆనుకూలవర్గానికి చెందిన కాంగ్రెస్ శాసనసభ్యులంతా తమిళనాడు శాసనసభలో వ్రత్యేక వర్గంగా కూర్చోవాలని తమిళనాడు వ్రదేశ్ కాంగ

## పంజాబ్‌లో ట్రైక్టర్ ఫ్యాక్టరీ

చండీఘర్, జనవరి 1

దాదాపు 3 లక్షల ట్రైక్టరులను ఉత్పత్తిచేసే ఫ్యాక్టరీ నిర్మాణాన్ని ప్రారంభించేందుకు కేంద్ర అనుమతితో పంజాబ్ ప్రభుత్వం ఏర్పాట్లు చూస్తున్నది. ఇందుకు సంబంధించిన సాంకేతికవ్యవహారాలపై ముసాయిదాను కేంద్ర అనుమతికై సమర్పించటం జరిగింది.

ఇంగ్లండ్‌కు చెందిన కంపెనీతో సాంకేతిక ఒప్పందాన్ని కుదుర్చుకోవటం జరిగింది. 9 కోట్ల వ్యయమయ్యే యీ ఫ్యాక్టరీకి రు. 5 కోట్ల విదేశ మారకద్రవ్యం కావలసి వుంటుంది.

ఈ ఫ్యాక్టరీకి 50,000 ట్రాక్టరు ట్రైక్లు, 100000 ట్రక్కు ట్రైక్లు, మిగిలినవి కొద్ది. దస్సాలు. స్కూటర్, సైకిల్ ట్రైక్లను ఉత్పత్తి చేస్తుంది.

ట్రైక్ల ఉత్పత్తికి అవసరమయ్యే సహాయ రబ్బరు, సింథటిక్‌రబ్బరు స్వదేశంలో లభిస్తుంది, కార్బన్ బ్లాక్, పోలిథీన్ కొంత కాలం దిగుమతి చేసుకోవలసివుంటుంది.


## ఏజెంట్లు కావలెను

జపాన్ ఆర్టువీరెలు, చెర్రిల్ బూటింగ్స్, రడీమేడ్ దుస్తులు, నైలాన్ సాక్స్, ట్రైకాట్ సైనింగ్ క్లాత్‌లు సామానులు మొదలగువాటికి ఆర్డర్లు బుక్ చేయుటకు వెలకు రు. 650/- లకి ఆకర్షణీయమైన కమీషన్ సంపాదించండి. త్వరపడండి. ఉచిత వస్తువులకు. పూర్తి వైజాగ్‌తో కాంపర్స్‌కు వేరే వ్రాయండి.

BOMBAY AGENCIES,
Kalyana Pura, Delhi-6.


మహారాజశ్రీ కొప్పురు ప్రిన్సిపల్
దిగి మునసబువారి కోర్టులో

O.P 29
69

పిటీషనర్లు:
1. శ్రీమతి గొడిచర్లమ్మ.
2. యీ వీరియమ్మ.
3. యీ రాంతమ్మ
4. యీ అబ్బుడు 2 to 4 పిటీషనర్లు మైనర్లుఅయినందుని గార్డియన్ లర్ని 1వ పిటీషనరు గొడ్డి చ్యారమ్మ.

రెస్పాండెట్లు: Nil

పై నెంబరు 1 పిటీషనరు కర్త 2 to 4 పిటీషనర్లు తండ్రి అయిన శ్రీ గొడ్డి బుగ్గయ్యగారు చనిపోయినందున వారికి బదిలీగాను వంచాయితీ ప్రమిది వారిచర్ల రామలింగం వంచాయితీ దారుడు 283.90 రూపాయలను తీరం దానుడు 283.90 రూపాయలను కొప్పూరు స్టేట్ బ్యాంక్‌లో డిపాజిట్ గాయున్నాడు, 138.71 రూపాయలను పిటీషనరు రావలసి వున్నట్లును అందునిమిత్తమై సక్షన్ పర్టిషికెట్లు ఇస్తిందని వలసినదిగా పిటీషనర్లు పిటీషను దాఖలు చేసినందున అందు విషయమై ఎవరికైనా ఆక్షేపణలు వున్నయెడల 19.1.1970 వ తేదీని వుదయం 10 గంటలకు పై కోర్టు వారి యెదుట హాజరు అయి ఆక్షేపణలు తెలియ చేసుకోవలెను.

వి. వెంకటరత్నం,
పిటీషనర్లు తరపు ఎడ్వొకేటు
కొప్పురు, తి. 1.1.70


## ప్రకటన

నా కృషాయిండ్లను గుండూరు తాలూకా లాడపురం గ్రామ కాపురస్తురాలు ఆయిన శ్రీమతి అచలోత్తు వైదేవమ్మగారి Instructions పొంది ఇందుమూలముగా యీవన్నంది తెలియజేయుచు దేవునగా:.

నా కృషాయింటిని వారి భర్తద్వారా సంక్రమించిన లాడపురంగ్రామంలోని తి.నెం.271 లోని యు.1.39 సెంట్ల భూమిన్ని, ఏటుమీదు గ్రామములోని తి. నెం. 19/1 యు. 0.68 సెంట్ల భూమిని వెరశి 1.87 + 0.68 = 2.32 భూమిని వారి కుమార్తె ఆమెకోరు రాపనమ్మగారికి 27.3.1961న రిజిష్టర్డ్ దస్తా వేజు ద్వారా సంక్రమింపజేసి వారికి స్వాధీనము చేసినున్నది. అప్పటినుండి వరకు భూమి రాపనమ్మగారి స్వాధీనానుభవములో వుంటూ వున్నది. కనుక ఆ స్థిని ఏమాత్రము సంక్రమింప చేయుటకుగాని కార్యనిర్వాహణతో అమ్మటకు హక్కుండేయులు వారి భార్య ధనలక్ష్మి. వారి దానమరది జమిగు రాఘవకృష్ణమూర్తి 28-12-69 సాయంత్రము నా కృషాయింటి వారి సమక్షమై పెదమద్దు శేషమ్మగారి ఇంటిలో ఏటుమీదులో ఉండగా, వద్ది తదుపరుపేసి నా కృషాయింటిని నాదానకు మూరైన నోడు మూసి అరవయండాచేసి నా కృషాయింటిని కొట్టి లిచ్చి, అచేకగితములు మీకు ప్రేరేపించుటకు దొర్లున్నంగా చేయించుకొని పోయినారు. నా కృషాయింటి పోరిమకు రిపోర్టు కూడ ఇచ్చినాడు. వారెవ్వరికిని పై చెప్పిన దస్తావేజు తప్ప ఎలాంటి కాగితములు ఇవ్వలేదు. పైచెప్పిన ముగ్గురు దొర్లున్నంగా పొందిన ప్రేరేపించుటకు కాగితములపైన మీ గింది లోగడ తేలేతో దస్తావేజులు, అగ్రిమెంటు ప్రోనోటు వగైరా సృష్టించి చూచుచున్నట్లు తెలియచున్నది అని మేమిద్దరు చెప్పనేరవు. అలాంటి కాగితములను ఉపయోగించి ఏమి సృష్టించినను చెల్లనేరదు. అట్లు చేసిన క్రిమినల్, సివిల్ చర్యలకు జవుబుదారుని ముందుమూలముగా తెలియచేయుచున్నది.

జి. కోటేశ్వరరావు,
అడ్వకేటు.
31 12 1969.


1970 లో

# రు.50 కోట్లమేరకు వాణిజ్యం : భారత్ - యుగోస్లావియాల మధ్య

న్యూఢిల్లీ, జనవరి 2

1970 నూతన సంవత్సరంలో భారత యుగోస్లావియా దేశాల మధ్య వాణిజ్యం రు. 50 కోట్ల విలువ మేరకు వుండగలదు.

గత సంవత్సరం ఉభయ దేశాల మధ్య రు. 40 కోట్ల విలువగల వాణిజ్యం జరిగింది.

ఈనూతనసంవత్సరంలో యుగోస్లావియాకు ఎగుమతులు గణనీయంగా పెరగవచ్చు. భారత్ రోగాడ ఎగుమతి చేస్తున్న వస్తువులతోపాటు ఈ ఏడాది టీవీలు, కమర్షియల్ వాహనాలు, రైల్వేవాగన్లు, రిఫ్రిజిరేషన్ పరికరాలు, ట్రైక్లు, ట్యూబులు, మందులు కూడా పరవరా చేస్తుంది.

యుగోస్లావియానుంచి భారత్ ట్యూబ్‌లెస్ టైర్ల తయారీకి అవసరమైన రబ్బరు, పారిశ్రామిక అవసరాలకు వచ్చే కాగితం, మైనింగ్, డీసిల్ ఇంజన్ సరకరాలు, న్యూస్ ప్రింట్, వ్యవసాయ కార్యక్రమాలకు అవసరమయ్యే విమానాలను ఈ ఏడాది దిగుమతి చేసుకొంటుంది.

ఈ మేరకు బెల్గ్రేడ్‌లో భారత విదేశ వాణిజ్య మంత్రి శ్రీ లి ఆర్. భగత్, యుగోస్లావియా ఫెడరల్ ఎగ్జిక్యూటివ్ కౌన్సిల్ సభ్యుడు మొక్సిమవ్య ఒప్పందం జరిగింది.

ఉభయ దేశాలలో భవిష్యత్‌లో వాణిజ్యం ఉన్నత స్థాయిలో అభివృద్ధిచెందడానికి, వివిధ రంగాలలో పారిశ్రామిక సహకారాన్ని అభివృద్ధి చేయడానికిగాం అవసరాలను కూడా పరిశీలించినట్లు ఉభయ దేశాల మంత్రులు అభిప్రాయపడ్డారు.

## అంతర్జాతీయ విమానాశ్రయాల అభివృద్ధికి చర్యలు

న్యూఢిల్లీ, జనవరి 2

డాంబోజెట్ విమానాల దిగుమతికి వీలుగా దేశంలోని నాలుగు అంతర్జాతీయ విమానాశ్రయాలను అభివృద్ధి పరచే కార్యక్రమాన్ని వెంటనే చేపట్టవలసిందిగా పౌర విమానమంత్రిత్వ శాఖా అధికారి కార్యకర్తలతో దాల్ ఒక అధికారిని త్వరలో నియమించనున్నాడు. ఇందుకోసం పట్టణభద్రమైన కార్పోరేషన్‌ను ఏర్పాటు చేయాలన్న నిర్ణయాన్ని ప్రభుత్వానికి వాయిదా వేశారు.

పట్టణభద్రమైన అంతర్జాతీయ విమానాశ్రయాల బోర్డును ఏర్పాటు చేయటానికి అవసరమైన శాసనాన్ని ఈ అధికారి రూపొందిస్తారు.

అంతర్జాతీయ విమానాశ్రయాల కమిటి సిఫారసులను అమలు జరపటంలో జరిగే జాప్యాన్ని తొలగించేందుకు, పౌర విమానశాఖలో కొత్తగా నియమించనున్న అధికారి దాన్యత్వంను సుదీర్ఘతరం చేసేందుకు వీలుగా పౌర విమానశాఖ డైరెక్టరేట్‌లో జాయింట్ డైరెక్టర్ జనరల్ హోదాలో ఒకరొక్కవ్యక్తిని నియమిస్తారు.

దేశంలోని నాలుగు అంతర్జాతీయ విమానాశ్రయాలను 15 సంవత్సరాల కాలంలో రు. 106.13 కోట్ల వ్యయంతో పూర్తిగా పునర్నిర్మించాలని శ్రీ జె. ఆర్. డి. టాటా అధ్యక్షతనగల అంతర్జాతీయ విమానాశ్రయాల కమిటి సిఫారసు చేసింది. అంతర్జాతీయ విమానాశ్రయాల బోర్డును ఏర్పాటు చేయాలని కంపెనీల చట్టం క్రింద దాన్ని రిజిష్టరు చేయాలని ఈ కమిటి సూచించింది. ఈసూచనను ప్రభుత్వం తిరస్కరించింది. చట్ట బద్ధమైన కార్పొరేషన్‌ను నియమించాలని ప్రభుత్వం నిర్ణయించింది.

## బి. ఫారం డిగ్రీ పరీక్ష ఫలితాలు

వాల్తేరు, జనవరి 2

1969 సెప్టెంబరులో జరిగిన బి. ఫారం డిగ్రీ పరీక్షలలో ఈ క్రింది నందర్లు గరిష్ట అర్హత్వంతో ఉత్తీర్ణులైనారు.

### బి. ఫారం డిగ్రీ పరీక్షలు

పార్టు - I మొదటి సంవత్సరం (న్యూరెగ్యులేషన్)

మొత్తం పరీక్షలో: లేదు.
ఇంగ్లీషు - I లో ఉత్తీర్ణులు: 8 10 16
షేథపెటిక్స్ - I లో: 11 14 17
ఫిజిక్స్ I లో: 7 14 15 20 21
జనరల్ కెమిస్ట్రీలో: 0 18
బోటనీలో: లేదు.
జువాలజీలో: 10 19

### వర్క్‌షాప్ ప్రాక్టీస్‌లో

12 వ నెంబరు విద్యార్థి ఒక సంవత్సరం పాటు తినర్ చేయబడ్డాడు. 1970 సెప్టెంబర్‌లోగాని, ఆ తదుపరిగాని ఆ విద్యార్థి పరీక్షకు హాజరవవచ్చు.

పార్ట్ I (రెండవ సంవత్సరం)
(పాత నిబంధనలు)

మొత్తం పరీక్షలో: లేదు
ఇంగ్లీషు II లో: లేదు
షేథపెటిక్స్‌లో: 31 మాత్రమే
ఫిజిక్స్‌లో: 22 25 33 34 36
ఫిజియాలజీలో: 24 26 నుండి 32 35 36

మూడవ సంవత్సరం

మొత్తం పరీక్షలో: లేదు
ప్రైకోలాజీయాంతిలో: 38 38.A 39 40
ఎకనమిక్స్ అండ్ బిజినెస్ మేనేజ్‌మెంట్‌లో: లేదు

### బి. ఎస్ సి. (స్పెషల్)

షేథపెటిక్స్‌లో సబ్జిడియరీ: లేదు.

## ఫ్లూ, వ్యాధివల్ల 700 మంది మృతి బ్రిటన్‌లో

లండన్, జనవరి 1

డిసెంబరు 26 నాటికి ఆంతమైనవారంలో ఫ్లూ వల్ల 700 మంది చనిపోయారని నేటి రాత్రి యిక్కడ అధికార ప్రకటన వెలువడింది.

బ్రిటన్‌లోని మాంచెస్టర్ ప్రాంతం, ఫ్లూ వ్యాధికి దాగా గురైందని ఆ ప్రకటన తెలియజేసింది.

ఫ్లూ వల్ల పారిశ్రామిక రంగంలో పాటు పరిపాలన వ్యవస్థ కూడా తీవ్రమారైందని తెలియవచ్చింది.

## సైనిగల్‌లో రైలు ప్రమాదం

డాకార్, (సెనిగల్) జనవరి 1

ఇక్కడికి ఈశాన్యంగా 30 మైళ్ళ దూరంలోగల స్టేషన్‌వద్ద ఒక గూడ్స్ బండికి పాసింజరుబండి గరత్తి ఢీకొన్నుం దువల్ల కనీసం 20 మంది చనిపోయారని తెలియవచ్చింది.

గాయపడిన చాలా మందిని ఆసుపత్రిలో చేర్చారు.

ప్లేవన్‌లోవున్న గూడ్స్ బండిలో పాసిం జరుబండి ఢీ కొట్టడంవల్ల ఈ ప్రమాదం జరిగింది.

## అసభ్య ప్రవర్తనకు యువకుల అరెస్టు

ఢిల్లీలో

న్యూఢిల్లీ, జనవరి 1

నూతన సంవత్సర ప్రారంభ వేడుకల సందర్భంగాబహిరంగ ప్రదేశాలలో అసభ్యంగా ప్రవర్తించిన ఇద్దరు యువకులను గత రాత్రి పోలీసులు అరెస్టు చేశారు.

బహిరంగ ప్రదేశాలలో అసభ్యంగా ప్రవర్తించినందుకు రాజధానిలో మొత్తం 110 మందిని పోలీసులు అరెస్టు చేశారు.

కొత్త సంవత్సరం ప్రారంభం కానున్న సందర్భంలో ఢిల్లీలో ఆర్ధరాత్రి వేడుకలు జరగటం, అసభ్యంగా ప్రవర్తించినందుకు అరెస్టు చేయటం మామూలు.

## నూతన సాంకేతిక శాస్త్ర అవసరత

స్వామీనాథన్ ప్రసంగం

జరగ్‌పూర్, జనవరి 2

పెద్ద ప్రాంతాలలో అనావృష్టి పరిస్థితులను యెదుర్కొనడానికి వీలుగా నూతన సాంకేతిక శాస్త్రాన్ని అభివృద్ధి చేయవలసిందిగా భారత వ్యవసాయ పరిశోధనా కేంద్ర డైరెక్టర్ యం. యస్. స్వామీనాథన్ నేడు పిలుపు యిచ్చారు.

భారత సాంకేతిక కృష్ణరంగంలో జీవన శాస్త్రీయ కేంద్ర ప్రభావ ఫలితాలపైనంలో ప్రసంగిస్తూ ఆయన ఈ విషయం చెప్పాడు.

భూసార పరిరక్షణ, భూమిని పరీక్షించడం చెయ్యడం తదితర సమస్యలకు పరిష్కారాన్ని కనుగొనడానికి నూతన సాంకేతిక శాస్త్రాన్ని కనిపెట్టవలసి అన్నాడు.

స్వయంసమృద్ధి సాధనకోసం, సౌభాగ్య వంతమైన వ్యవసాయరంగాన్ని తయారు చేయడానికి ప్రభుత్వం తీవ్రంగా పనిచేయాలని అన్నారు.

నిపుణులుగావున్న అనేకమంది ఉపాధిని కల్పించడానికి వ్యవసాయారంగం పరిశ్రమలు అభివృద్ధి చేయడానికి ప్రణాళికలు రూపొందించాలని తెలిపాడు.

## అన్నిరంగాలలో అభివృద్ధి

పి. సి. సేథీ ఆశాభావం

బొంబాయి, జనవరి 1

నూతన సంవత్సరం భారత ప్రజలకు, ఆర్థిక వ్యవస్థ సంతోషాందాయక రంగంగా చేయగలదని, ఆర్థిక వ్యవస్థలోని అన్ని రంగాలలో అభివృద్ధి సాధించవలసిందని కేంద్ర ఆర్థిక శాఖామంత్రి శ్రీ పి. సి సేథీ రు రోజు పత్రికలవారితో మాట్లాడుతూ అన్నారు.

ఈ కొత్త సంవత్సరంలో వ్యవసాయ రంగంలో 7 శాతం అభివృద్ధి జరుగగలదని ఆయన అన్నాడు. గత సంవత్సరం ఆహార ఉత్పత్తి 102 నుండి 103 మిలియన్ టన్నులు వరకుంటుంది. ఇది యీ సంవత్సరం ఇంకా పెరుగగలదని ఆయన అన్నాడు.

1961 మొదటి అర్ధభాగంలో పారిశ్రామిక కార్యకృష్ణి మెరుగుపడుతూ జరుగలేదని అన్నాడు. ముడిసరుకుల అభివృద్ధి పెరిగిన దృష్ట్యా, యీ సంవత్సరం పారిశ్రామికోత్పత్తి రేటు పెరుగగలదని 6 నుండి 7 శాతం కంటే తక్కువ వుండబోదని అన్నాడు.

1970 లో మహాత్మాగాంధి చేసిన విధంగా ప్రధాన మంత్రి శ్రీమతి ఇందిరా గాంధి కాంగ్రెసు పార్టీని పునర్వ్యవస్థీకరిస్తున్నదని అన్నారు.

తమ దుఃఖస్కంధాలపైదోళ్లాన్ని ముందుకు తీసుకుపోవాలి కాక, మార్గ సంస్థ తనతో బేరాలకు దిగి వచ్చేవిధంగా చేయటమే సిండికేటు ఉద్దేశమని, ఆ మ్మ దా దాద్ లో జరిగిన సభలో నాయకులు ప్రసంగించారు. చర్చలు త్వరలోనే పున్నట్టయితే శ్రీ ఢాకర్ పేర్కొన్నాడు.

## జనసంఘ్‌పై విమర్శ

న్యూఢిల్లీ, జనవరి 1

యవరికం, నెక్సూరిటీ, సిద్ధాంతాలకే ప్రమాదకరమైన జనసంఘ్‌నైనా రికి కాంగ్రెసు పార్టీ నాయకులిద్దరు తీవ్రంగా విమర్శించారు.

పార్లమెంటులో మైనారిటీ గ్రూపు అయిన జనసంఘ్ దురాలోచనలో ముస్లిములను దూరీకరణ చేయాలని ఒక నిర్ణయం ద్వారా తీయకరణ చేయాలని ఒక నిర్ణయం ద్వారా కర్తల సమావేశంలో ప్రవర్తించిన 38 మంది సభ్యులు సభ్యుడి అహ్మద్ ఆగా నేతృత్వంలో ప్రవర్తించినట్లు ఆరోపించారు. కేంద్రంలో మిశ్రమ ప్రభుత్వాన్ని ఏర్పాటు చేయాలనే సిండికేట్ల అభిప్రాయం కేంద్రాన్ని బలహీనపరిచి, విచ్ఛిన్నకర శక్తులను చురుకుపరచడం చేస్తుందని అన్నాడు.

బొంబాయిలో యిటీవల జరిగిన ఎ. ఐ. సి. సి. సమావేశం నిర్ణీతకాలంలో అమలు పరిచేందుకు విస్తృత కార్యక్రమాన్ని యిచ్చిందని, కాంగ్రెసు కార్యకర్తల సమావేశంలో మాట్లాడుతూ ఆయన పేర్కొన్నాడు. సిండికేట్ కాంగ్రెసు ఎప్పుడూ జవహర్‌లాల్ నెహ్రూను వ్యతిరేకిస్తూ వుండేది అయితే నెహ్రూ విధానాన్ని భగ్నం చేయాలనుకోలేదని అన్నాడు.

1920 లో మహాత్మాగాంధి చేసిన విధంగా ప్రధాన మంత్రి శ్రీమతి ఇందిరా గాంధి కాంగ్రెసు పార్టీని పునర్వ్యవస్థీకరిస్తున్నదని అన్నారు.

తమ దుఃఖస్కంధాలపైదోళ్లాన్ని ముందుకు తీసుకుపోవాలి కాక, మార్గ సంస్థ తనతో బేరాలకు దిగి వచ్చేవిధంగా చేయటమే సిండికేటు ఉద్దేశమని, ఆ మ్మ దా దాద్ లో జరిగిన సభలో నాయకులు ప్రసంగించారు. చర్చలు త్వరలోనే పున్నట్టయితే శ్రీ ఢాకర్ పేర్కొన్నాడు.

## వార్తా స్వేచ్ఛకు అగ్ని పరీక్ష

ఐ. పి. ఐ. సమీక్ష

జ్యూరిచ్, జనవరి 1

గత సంవత్సరం అమెరికా ఉపాధ్యక్షుడు స్పీరో అగ్న్యూ పాశ్చాత్య వార్తా ప్రసార సంస్థలపై తీవ్రంగా ప్రహరించారని అంతర్జాతీయ ప్రెస్ ఇన్‌స్టిట్యూట్‌ను వార్షిక సమీక్షలో పేర్కొన్నది.

చెరిసిన్, వార్తా సంస్థలపై అగ్న్యూ చేసిన దాడిని వివరిస్తూ, వార్తా సంస్థల వల్ల ప్రచారాన్ని తప్పించడం, ప్రచారంగా చాలా పత్రికలు తనకు వ్యతిరేకంగా ప్రచారం చేస్తున్నాయని అగ్న్యూ ఆరోపించారని తెలిపింది.

గ్రీకులో వార్తాపత్రికల స్వేచ్ఛ పూర్తిగానే కొనసాగుతున్నదనీ, దక్షిణ అమెరికాలో మరీ అధ్వాన్నంగా ఉన్నదనీ సంస్థ డైరెక్టర్ ఎర్నెస్టు మిమెర్ రాశాడు.

ఆసియాలో కూడా వ్యక్తిగా స్వేచ్ఛ అంతంత మాత్రంగానే వున్నదనీ, దక్షిణ కొరియాలో స్వేచ్ఛ వున్నదని నమీక్ష తెలియచేస్తున్నది.

దక్షిణ వియత్నాంలో వ్యక్తిగా స్వేచ్ఛకు భవిష్యత్తు లేదని, యిబ్బందుల్లో న్నిత్యన్న మరీ అధ్వాన్నమైపోతుందని వివరించింది.

## కాంగ్రెసు కార్యవర్గ ఎన్నికల సమస్య

శ్రీ కోసలరామ్ వివరణ

మద్రాసు, జనవరి 1

కాంగ్రెసు కార్యవర్గ ఎన్నికలకు సంబంధించి తాను చేసిన ప్రకటనలపై ఆధ్యక్షులు శ్రీ జగజీవన్‌రామ్ న్యాయం చేయాలనిన విస్తారం పుస్తకని శ్రీ కె. టి. కోసలరామ్ నేడిక్కడ పత్రికావిలేకరులతో మాట్లాడుతూ అన్నారు.

కాంగ్రెసు కార్యవర్గానికి నామినేషన్లు దాఖలు చేసిన 33 మందిలో శ్రీ కోసలరామ్ ఒకరు. రహస్యంగా నామినేషన్లను ఉపసంహరించుకున్న వారి పేర్లలో శ్రీ కోసలరామ్ పేరుకూడా వున్నట్లు వార్తలు వచ్చాయి. ఈ విషయంలో కాంగ్రెసు ఆధ్యక్షులకు ఎవరో ఒకరు తప్పుదోవ పట్టించినట్లు భావిస్తున్నానని శ్రీ కోసలరామ్ అన్నారు.

నేను ఆనేక ఉన్యాయాలు కలయుచున్న శ్రీ జగజీవన్‌రామ్ కాని, శ్రీమతి ఇందిరా గాంధి కాని భోటీనుండి ఉపసంహరించుకోవలసిందిగా నన్నుకోరలేదు. నేను ఉపసంహరించినా నన్నుకోరలేదు. నేను ఉపసంహరించుకున్నట్లు ఎవరో ఒకరు తప్పుడు వివరాలు యిచ్చివుంటారని శ్రీ కోసలరామ్ అన్నారు.

ఈనవిష్యాదుపై కాంగ్రెసు ఆధ్యక్షులు చేసే నిర్ణయానికి తాను కట్టుబడి వుంటానని అన్నాడు. అధికార కాంగ్రెసులో పెత్తందారీ పద్ధతులు పెరుగుతాయని తాను భావించడం లేదని పేర్కొన్నాడు. మానాయకత్వం పెత్తందారీ ధోరణిని ప్రోత్సహించదని అన్నాడు.

ఇంకా మంత్రి వర్గాన్ని విస్తరించడం గురించి ప్రశ్నించగా, ఆ విషయం ప్రధానమంత్రి యిష్టమని ఆయన అన్నారు.

## సుఖాడియాకు కేంద్రమంత్రి పదవి?

జైపూర్, జనవరి 1

కేంద్ర మంత్రివర్గంలో కాయు చేరబోతున్నారన్న వార్త నిజమేనా? అని రాజస్థాన్ ముఖ్యమంత్రి శ్రీ సుఖాడియాను నేడు విలేకరులు అడిగారు.

"ఇంతవరకు వినలేదు. ఇదే ప్రథమం" అని ఆయన పత్రికలవారికి చెప్పారు.

## ఐక్య ప్రజా ఉద్యమాలకై కమ్యూనిస్టునాయకులపిలుపు

### విజయవాడ సభలో

[విశాలాంధ్ర విలేకరి]

విజయవాడ, జనవరి 2

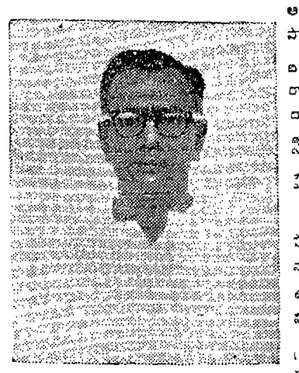

ప్రస్తుత దేశ రాజకీయ పరిస్థితులలో అభివృద్ధి నిరోధక నిడికేట్, స్వతంత్ర జనసంఘ్ మిశ్రమ విరుద్ధ పాసిస్టు మిశ్రమ ప్రభుత్వం అధికారంలోకి వచ్చే ప్రమాదాన్ని తప్పించడం, ప్రధానంగా వామపక్ష ఐక్యతానై పార్టీలన్నీకలసి ప్రజలను సమీకరించవలసి ఐక్య ప్రజా ఉద్యమాలను నిర్వహించటంద్వారా మాత్రమే సాధ్యమని ప్రజలకు, కమ్యూనిస్టు సమితి కార్యదర్శి శ్రీ సీతారామారెడ్డి నిన్న ఇక్కడ ఉద్బోధించారు.

కమ్యూనిస్టు పార్టీ కోర్కెల ఉద్యమం సందర్భంగా (పాతబస్టీ) వేదుగోపాస్వామి హాల్లో పార్టీసెలవాసికి ఏర్పాటుగా పబ్లిక్ సమావేశంలో ఆయన ప్రసంగిస్తూ ఇంకా ఇలా అన్నారు.

సద్దుబాటు చేసుకోవటానికి వీల్లేని వివిధ సమస్యలు, కొత్త సృష్టిక సమస్యలు: భవిష్యత్తు మార్గమేమి జరుపు వ్యాప్తిలేని కొన్ని నైద్ధాంతిక సమస్యలపల్ల వీలిక్కు కమ్యూనిస్టు ఉద్యమంలో బద్యతనేదు. ప్రస్తుతం ఇటీవలాంధ్ర ప్రభుత్వాన్ని పడగొట్టి గద్దె నెక్కాంవి అభివృద్ధి నిరోధక పడిజు కాపు కున్నాయి. అయితే ప్రజలకు వామపక్ష సిపాలన రావాలి. ఏ ఒక్క కమ్యూనిస్టుపార్టీ గాని, కమ్యూనిస్టు పార్టీలన్నీ కలసినాగాని రాష్ట్రాలలో పరిపాలన చేయగల్గవప్పుగాని దేశమంతటా ఆ పరిస్థితి ప్రభుత్వం ఏర్పాటు చేయలేవు. అందువల్ల కార్యక్రమం ప్రాపదికపై ఇతర వామపక్ష ప్రజాతంత్ర శక్తులను కాంగ్రెసు నుండి వీరు వామపక్షాలతో కలుపుకోవాల్సినవసరం

ఐక్య కమ్యూనిస్టు ఉద్యమం వీరు తమ పూర్వ మ్యాస్టుల నుండి వీరు నీతి కమిటీలను, విస్తృత ప్రజాసంఘాలను కాంగ్రెసు నుండి వీరు వామపక్షాలతో కలుపుకోవాలని ఆయన అన్నారు. ఆయితే ఈ విషయంలో కాంగ్రెసు ఆధ్యక్షులకు ఎవరో ఒకరు తప్పుడు సలహా యిచ్చివుంటారని, ఇది యీ విషయంలో ప్రధాన అడ్డంకి అని ఆయన అన్నారు.

ఇక్య కమ్యూనిస్టు ఉద్యమం వీరు తమ పూర్వ మ్యాస్టుల నుండి వీరు నీతి కమిటీలను, నక్సలైట్లు, విప్లవ కమ్యూనిస్టులు వీర్నుంచి తమ మార్గం మందిదనే దృష్టితోనే కృషి చేస్తున్నారు.

ఇందులో ఎవరిదీ, త్యాగాది సంకుచిందనక్కర్లేదు. అయితే ప్రజలను విడిచి ఏ కొద్దిమంది విప్లవమోహం విపోదిచర్యలో విప్లవం సాధించవచ్చనే దార్శనిక అనుభవాన్ని నక్సలైట్లు ఇంకా జీర్ణించలేదేమన్న హామీ వంటి మన కర్తవ్యముందు లేదేమన్న హామీ వంటి మన కర్తవ్యముందు ప్రత్యక్షంగా కన్పిస్తున్నాయి.

అయితే మార్క్సిస్టులాంటి ఎమర్జెన్సీ పార్టీకి విప్లవ ఆనవసరించడం, ఉక్కు ధర పెంపువంటి దర్శనాలు కమ్యూనిస్టుపార్టీ వ్యతిరేకిస్తున్నది. ప్రజాహిత దర్శనాలమాత్రమే ఇతరులాంది ప్రభుత్వాన్ని బలపుస్తుంది అని శ్రీ రాజేశ్వర్ చెప్పారు.

## శ్రీ దాసరి ప్రసంగం

ఐక్య ప్రజా ఉద్యమాలకై జనవరి 1 భద్రత సంఘం నుండి భారత కమ్యూనిస్టు పార్టీ ప్రారంభ లభించింది.

## కాంగ్రెసులో చీలిక

కాంగ్రెసులో ఇప్పుడు చీలిక ఏర్పడింది. ఆ రోజున కమ్యూనిస్టుపార్టీ చెప్పినవన్నీ ఇప్పుడు నిజమైనాయి లోగడ కాంగ్రెసులో కూడా ప్రాతీయ, తదితర కారణాలవల్ల చీలికలుండేవి అయితే ఇప్పుడు చీలికకారణాలు అనిపాపు. రాజకీయ కారణాలున్నాయి. ఇందిరా గాంధి సోషలిస్టు అనిగాని ఆతిపాపు కాంగ్రెసు అనిగాని చెప్పలేము. అయితే ఆమె విధానాలు సిండికేటు విధానాలకన్నా మార్గం మెరుగని చెప్పవచ్చు.

దీనికాంగ్రా ప్రజాతంత్ర శక్తులు కమ్యూనిస్టు ఏ పరిస్థితిలో నష్టం లేకుండా అప్పించుకోగలుగుతున్నారని సరిహద్దు గాంధీ, ఖాన్ అబ్దుల్ గఫార్‌ఖాన్ నేను యిక్కడి అన్నారు.

కొన్ని రాజకీయ పార్టీలు తప్పుడు ప్రచారానికొనై మతకల్లోలాలను సృష్టించడంకూడ దని ఆయన పేవ్ ప్రజలకు విజ్ఞప్తి చేశారు.

మరం ఆనేది విభిన్న వర్గాలవారిని ప్రేమ సౌభాత్రుత్వాలద్వారా ఐక్యపరిచే సాధనం. కొన్ని రాజకీయపార్టీలు అధికారంలో ఉండేందుకు మత కల్లోలాలను రెచ్చగొడు తున్నాయి అని ఆయన అన్నారు.

సభకు కమిగానాడు మంత్రి శ్రీ నటరాజన్ అధ్యక్షత వహించారు.

రాంజీ సమాశేశంలో ధార్ ఆవమానం పాలు కావటానికి అమ్మాదాడు పటనలే కారణమని ఆయన అన్నాడు.

## మతకల్లోలాల వల్ల పేదలకే నష్టం

బాబూజగ్‌జీవన్ విజ్ఞప్తి

తిరుచినాపల్లి, జనవరి 1

మతకల్లోలాలవల్ల పేదలే మరణించడం నష్టపోవడం, జరుగుతున్నదనీ, దినదినంతో ఆ పరిస్థితులు మెరుగవుతున్నదనీ, కాంగ్రెసు అధ్యక్షుడు శ్రీ నిజలింగప్ప ఆధ్వర్యంలో ఏ పరిస్థితిలో నష్టం లేకుండా అప్పించుకోగలుగుతున్నారని సరిహద్దు గాంధీ, ఖాన్ అబ్దుల్ గఫార్‌ఖాన్ నేను యిక్కడి అన్నారు.

కొన్ని రాజకీయ పార్టీలు తప్పుడు ప్రచారానికొనై మతకల్లోలాలను సృష్టించడంకూడ దని ఆయన పేవ్ ప్రజలకు విజ్ఞప్తి చేశారు.

మరం ఆనేది విభిన్న వర్గాలవారిని ప్రేమ సౌభాత్రుత్వాలద్వారా ఐక్యపరిచే సాధనం. కొన్ని రాజకీయపార్టీలు అధికారంలో ఉండేందుకు మత కల్లోలాలను రెచ్చగొడు తున్నాయి అని ఆయన అన్నాడు.

సభకు కమిగానాడు మంత్రి శ్రీ నటరాజన్ అధ్యక్షత వహించారు.

రాంజీ సమాశేశంలో ధార్ ఆవమానం పాలు కావటానికి అమ్మాదాడు పటనలే కారణమని ఆయన అన్నాడు.

## ప్రత్యేక విదర్భ రాష్ట్ర వాదుల అరెస్టు

నాగపూర్, జనవరి 1

ప్రత్యేక విదర్భ రాష్ట్రానికి ఆనుకూలమైన మహారాష్ట్ర ప్రతిపక్ష ఆనసన్యుడు శ్రీ భాంబవంతరావు ధోకే సహా 14 మందిని పోలీసులు గతరాత్రి అరెస్టుచేసి జైలులో వుంచారు.

అరెస్టయిన వారిలో కాంగ్రెస్ మాజీ పార్లమెంటు సభ్యుడు, మహావిదర్భరాజ్య సంఘర్ష సమితి కన్వీనరు శ్రీ బాలకృష్ణ వాశ్నిక్ వున్నారు.

## కేంద్రప్రభుత్వ పాములు పథకం

న్యూఢిల్లీ, జనవరి 2

దుబారాఖర్చులను తగ్గిస్తూ కార్యమైనంత వరకు పొదుపుచేయుటకు కలిసి వచ్చేటట్లో కూడిన ఒక స్కీమును ప్రభుత్వం త్వరలో తయారుచేయనున్నది.

ఈ స్కీమును తయారుచేయవలసిందిగా హోంమంత్రి శ్రీ చావన్, ఆహారశాఖ మంత్రి శ్రీ జగజీవన్‌రామ్, పరిశ్రమల అభివృద్ధిశాఖమంత్రి శ్రీ ఫక్రుద్దీన్ ఆలీ అహ్మద్‌లను ప్రధానమంత్రి శ్రీమతిఇందిరా గాంధి కోరినట్లు తెలియుచున్నది.

ప్రధానాంశాలు, సృష్టించే వస్తు సామాగ్రిని ఏర్పాటు చేయడంలో మంత్రులకు మార్గదర్శనం చేసేందుకుగాను ప్రభుత్వం యింతకు పూర్వమే తగ్గించి పెట్రోలు వాడకంపైన, బాహ్య కొన్ని నిబంధనలను ప్రవేశ పెట్టింది

## ఐ.యస్.టి.యు.సి. స్వతంత్ర సంస్థ

శ్రీ నంద ప్రకటన

న్యూఢిల్లీ, జనవరి 1

కాంగ్రెస్‌తో సహా ఏ రాజకీయపార్టీతోనూ ఐ. యన్. టి యు. సి.కి సంబంధంలేదని, ఆ సంస్థ అధ్యక్షులు శ్రీ